

VERANO 1995

VERANO 1995

VERANO 1995



El pasado día 15 de junio comenzó la temporada de piscinas del verano 95. El día 3 de julio, se iniciaron los cursos de natación para socios juniors del Club, con una participación de 40 niños y niñas.

Para el mes de agosto se preparan nuevos cursos de iniciación ó perfeccionamiento. ¡¡¡ Patos al agua !!!

JUNTA GENERAL EXTRAORDINARIA DE LA URBANIZACIÓN

El pasado sábado día 1 de julio, tuvo lugar en los locales del Club Social la Junta General Extraordinaria de la Urbanización Residencial Alfinach, S.C.

En páginas interiores se reproduce el acta de la reunión.

INFORMACIÓN



Teléfonos de Interés

Aeropuerto	3709500
Ambulancia	2672928
Alfinach Club	1420056
Gerencia Alfinach	1465299
Admón. Alfinach (Fax)	1465299
Encargado Alfinach	908 560301
Bomberos	2672214
Casa Salud	3690900
Cruz Roja Valencia	3601000
Emergencias	085
Guardia Civil	062 1420937
Policía Local Puzol	1420339
Policía Local Sagunto	092
Prosegur (Central)	1522224
Seguridad Alfinach	908 605837
Protección Civil	006
FFCC Generalitat	900 500952
R.E.N.F.E.	3520202

SERVICIO VALENCIANO DE SALUD

Médico de Urgencias	1450286
Pto. Sagunto	2680636
Hospital Sagunto	2659400
Mini Fe Sagunto	2676700
Ambulatorio Puzol	1464664
La Fe	3862700
Clínico Valencia	3862600

TAXI

Antonio Ortiz	908 161234
Tomás Portales	908 066799
Juan Ortiz	908 061860



Fiestas Verano '95

Sábado 22 de Julio: Fiesta Infantil

18.00 horas Castillo hinchable, Cama elástica El Gran Tobogán, Búfalo

20.00 horas Horchata y fartons para todos los niños y niñas asistentes.

Viernes 28 de Julio: Fiesta de Adultos.

22.00 horas Cena de Gala en el incomparable marco de la piscina, servida por el industrial del Club y amenizada con orquesta.



Menu: Cóctel de Marisco - Salmón Marinado - Sorbete de limón - Solomillo a las finas hierbas con guarnición - Mousse de chocolate - Vinos y café.

Precio 5.000 ptas/persona. (incluido costo de orquesta). Se ruega hagan sus reservas directamente al industrial del Club (Tfn.: 142 00 56), pero siempre antes del día 25.

Sábado 29 de Julio: Fiesta de la Juventud.

22.00 horas Cena de bocadillos y refrescos.

23.00 horas "Fiesta juvenil en el Viejo Club". Grandes sorpresas.



Sábado 19 de Agosto: Concursos de Paellas.

21.00 horas Concurso de paellas. La organización suministrará la leña para los asistentes. Las inscripciones hay que realizarlas directamente al industrial del Club.



Sábado 26 de Agosto: Cena Entrega de Trofeos.

22.00 horas Cena Fin de Verano en el Club Social, durante el transcurso de la cual, serán entregados los trofeos de las competiciones deportivas.



Boletín Oficial de la Junta Directiva de la Urbanización Alfinach.

Coordinación y Publicidad: Gerente Alfinach. Tel. 146 52 99

Imprime: ABELGRAF, S.L.



## LIQUIDACIÓN DE LOS GASTOS DEL 2º TRIMESTRE 1995

Urbanización	Club Social
<b>MANTENIMIENTO</b> ..... 1.298.573	<b>MANTENIMIENTO</b> ..... 496.869
Instalaciones Generales ..... 110.838	Instalaciones Generales ..... 223.668
Instalación Eléctrica ..... 893.803	Instalación Eléctrica ..... 132.301
Red de agua y depuradoras ..... 138.491	Jardines ..... 140.900
Jardines ..... 155.441	
<b>CONSUMOS</b> ..... 1.108.970	<b>CONSUMOS</b> ..... 387.310
Energía Eléctrica ..... 793.970	Energía Eléctrica ..... 237.310
Agua de riego ..... 315.000	Agua de riego ..... 150.000
<b>SERV. CONTRATADOS</b> ..... 7.367.881	<b>SERV. CONTRATADOS</b> ..... 1.978.191
Seguridad ..... 3.471.300	Seguridad ..... 158.340
Administración ..... 688.839	Administración ..... 344.211
Jardinería ..... 1.264.604	Jardinería ..... 614.819
Recogida residuos verdes ..... 373.000	Limpieza ..... 163.065
Electricista ..... 78.000	Piscina ..... 55.845
Transporte ..... 958.319	Restaurante ..... 300.000
Personal Mantenimiento ..... 533.819	Personal Mantenimiento ..... 266.911
	"El Viejo Club" ..... 75.000
<b>GASTOS DIVERSOS</b> ..... 121.848	<b>GASTOS DIVERSOS</b> ..... 1.010.478
Gastos Legales ..... 27.608	Seguro ..... 260.963
Otros Gastos ..... 94.240	Cánones e Impuestos (IBI 95) ..... 509.452
	Gastos Urbanización ..... 100.800
	Gastos Sociales ..... 27.665
	Publicaciones ..... 15.080
	Otros Gastos ..... 96.518
<b>TOTAL GTOS. GENERALES</b> ..... 9.897.272	<b>TOTAL GTOS. GENERALES</b> ..... 3.872.848
	Fondo regularizador cantidad fija ..... 142.152
	<b>TOTAL</b> ..... 4.015.000
<b>NUEVAS INVERSIONES</b> ..... 1.680.328	<b>NUEVAS INVERSIONES</b> ..... 1.516.500
Según acuerdo JG 26 III 94	Según acuerdo JG 25 III 95
<b>TOTAL GTOS. TRIMESTRE</b> ..... 11.577.600	<b>TOTAL GTOS. TRIMESTRE</b> ..... 5.531.500

## COMPETICIONES DEPORTIVAS

Durante el mes de agosto se desarrollaran los distintos campeonatos de tenis, frontón, fútbol, baloncesto, natación, etc. En el tablón de anuncios del Club se publicarán horarios y competiciones. En el propio Club se pueden retirar las hojas de inscripción para los distintos campeonatos, tanto individuales como por parejas o equipos.

## JARDINERIA

### El Jardín

El verano es por tradición el periodo más difícil de superar para el césped. Este verano de 1995, con el precedente de los fuertes calores sufridos en el 94, puede ser mortal para los céspedes anglosajones implantados en nuestros jardines mediterráneos.

Si el actual estío, por el cambio climático o las causas que sean, repite con insistencia temperaturas entre 35° y 45° C., el césped quedara a merced de un medio adverso. Estas condiciones desfavorables, por una parte lo debilitan y por otra, fortalecen a sus enemigos naturales. La lucha para mantener, lo más integro posible el césped a través del verano, ha de centrarse en estos puntos:

• **Abonado equilibrado y periódico.**

Un césped desnutrido es más sensible a cualquier contratiempo.

• **Enmienda humica y corrección de carencias y dosis adecuadas.**

• **Riegos suficientes, nocturnos** (por la noche se reduce el riesgo de germinación de esporas de hongos) y partidas (dos veces noche, con la misma cantidad de agua en los dos riegos que corresponde a un riego habitual). Los riegos partidos reducen el stress del césped.

• **Tratamientos preventivos.** (Semanales contra hongos, con fungicidas, sistémicos, y quincenales contra rosquilla, con insecticidas de contacto, ingestión e inhalación de carácter sistémico. Los tratamientos preventivos masivos, (Toda la urbanización barrida sistemáticamente a alto volumen y alta presión) multiplicarían la eficacia, reducirían el número de aplicaciones y llegarían en poco tiempo a erradicar la plaga.

• **El stress en el césped.** Todas las funciones biológicas de las plantas se activan proporcionalmente con el aumento de la temperatura, hasta llegar a un óptimo, que en el césped puede estar en los 25° C, rebasado el cual los procesos vitales se aceleran por encima de las posibilidades de la planta, lo que produce unas disfunciones metabólicas que originan manchas amarillas, marrones o necrosidades. Es posible que este problema se pueda solucionar en el futuro mediante un sistema regulador de la temperatura, que la haga oscilar entre 15° y 25° C, por la acción de un termostato. La instalación se materializa en una red de tuberías enterradas por las que circularía agua que refrigeraría la rizosfera del césped. Hasta que se disponga de este artificio el stress escapa a todo control.

Bautista Sanmiguel

## FARMACIAS DE GUARDIA - JULIO

<b>1-2</b>					
Isabel Bas Puig - Val. Playa del Puig					
<b>3</b>	<b>4</b>	<b>5</b>	<b>6</b>	<b>7</b>	<b>8-9</b>
Juan Carlos Martínez Araceli Chulidá Plaza Constitución, 3. Puzol.	Leonor Carbonell Virgen del Rosario, 10. Masamagrell.	J. Félix Real Dr. Romeu, 4. Rafelbuñol.	Josefina Perez Travesía el Vallet, 5. Puzol.	Miguel Gil Corall Mayor, 43. Masamagrell.	Joaquín Roda Edif. KEOPS, A. Playa Puebla de Farnals.
<b>10</b>	<b>11</b>	<b>12</b>	<b>13</b>	<b>14</b>	<b>15-16</b>
Marisa Boix País Valencià, III. P. Farnals (Pueblo).	Santiago Boso Fenollosa País Valencià, 12. Puzol.	Amalia Gimeno Mayor, 53. Masamagrell.	Esmeralda Aznar J. A. Boso Calvario, 30. Rafelbuñol.	Juan Carlos Martínez Araceli Chulidá Plaza Constitución, 3. Puzol.	Isabel Bas Puig - Val. Playa del Puig
<b>17</b>	<b>18</b>	<b>19</b>	<b>20</b>	<b>21</b>	<b>22-23</b>
Enriqueta Gil Miguel Servet, 52. Masamagrell.	Pedro Segarra Mayor, 45 El Puig.	Antonio Moreno Santa Teresa, 6. Puzol.	Jesús Iborra Sol, 39. Masamagrell.	J. Félix Real Dr. Romeu, 4. Rafelbuñol.	Joaquín Roda Edif. KEOPS, A. Playa Puebla de Farnals.
<b>24</b>	<b>25</b>	<b>26</b>	<b>27</b>	<b>28</b>	<b>29-30</b>
Josefina Perez Travesía el Vallet, 5. Puzol.	Miguel Gil Corall Mayor, 43. Masamagrell.	Marisa Boix País Valencià, III. P. Farnals (Pueblo).	Vicente Villar San Pedro, 14. Puzol. El Puig.	Leonor Carbonell Virgen del Rosario, 10. Masamagrell.	Isabel Bas Puig - Val. Playa del Puig
<b>31</b>	<b>NOTA:</b> <b>Verificar en cualquier farmacia de Puzol posibles cambios de última hora.</b>				
Antonio Ortiz Alicante, 3. El Puig.					

## FARMACIAS DE GUARDIA - AGOSTO

<b>NOTA:</b> Verificar en cualquier farmacia de Puzol posibles cambios de última hora.				
<b>1</b>	<b>2</b>	<b>3</b>	<b>4</b>	<b>5-6</b>
Juan Carlos Martínez Araceli Chulidá Plaza Constitución, 3. Puzol.	Adolfo Gil Buenavista, 16. Masamagrell.	Pedro Segarra Mayor, 45. El Puig.	Josefina Perez Travesía el Vallet, 5. Puzol.	Joaquín Roda Edif. KEOPS, A. Playa Puebla de Farnals.
<b>7</b>	<b>8</b>	<b>9</b>	<b>10</b>	<b>11</b>
Jesús Iborra Sol, 39 Masamagrell.	J. Félix Real Dr. Romeu, 4 Rafelbuñol.	Santiago Boso Fenollosa País Valencià, 12. Puzol.	Enriqueta Gil Miguel Servet, 52. Masamagrell.	Marisa Boix País Valencià, III. P. Farnals (Pueblo).
<b>14</b>	<b>15</b>	<b>16</b>	<b>17</b>	<b>18</b>
Vicente Villar San Pedro, 14. Puzol. El Puig.	Leonor Carbonell Virgen del Rosario, 10. Masamagrell.	Antonio Ortiz Alicante, 3. El Puig.	Antonio Moreno Santa Teresa, 6. Puzol.	Miguel Gil Corall Mayor, 43. Masamagrell.
<b>21</b>	<b>22</b>	<b>23</b>	<b>24</b>	<b>25</b>
Esmeralda Aznar J. A. Boso Calvario, 30. Rafelbuñol.	Josefina Perez Travesía el Vallet, 5. Puzol.	Amalia Gimeno Mayor, 53. Masamagrell.	J. Félix Real Dr. Romeu, 4. Rafelbuñol.	Vicente Villar San Pedro, 14. Puzol. El Puig.
<b>28</b>	<b>29</b>	<b>30</b>	<b>31</b>	<b>26-27</b>
Enriqueta Gil Miguel Servet, 52. Masamagrell.	Marisa Boix País Valencià, III. P. Farnals (Pueblo).	Juan Carlos Martínez Araceli Chulidá Plaza Constitución, 3. Puzol.	Jesús Iborra Sol, 39. Masamagrell.	Isabel Bas Puig - Val. Playa del Puig

Dos nuevas escaleras rústicas de acceso al Club Social desde las zonas peatonales.

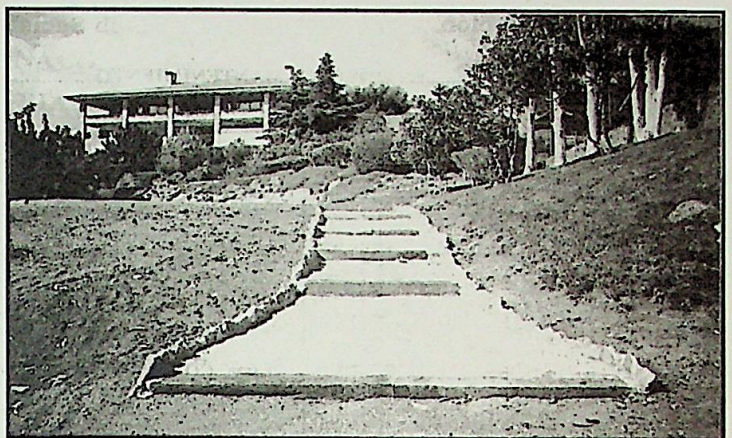
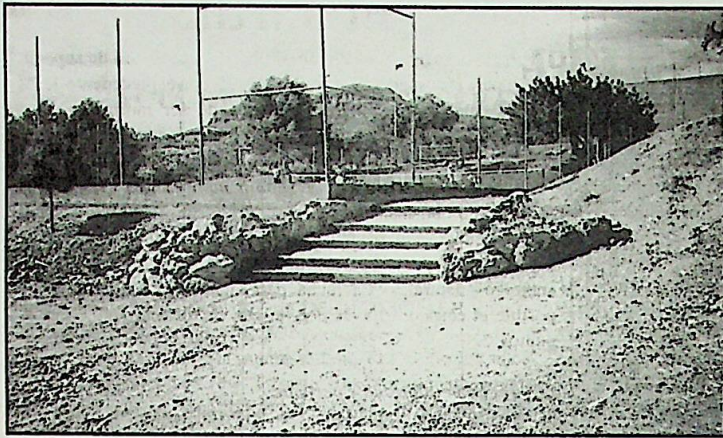

## Cursos de Baile

IMPARTIDOS POR  
**Agrupación BAILEMOS**  
Escuela de Baile

Salsa, Merengue, Cha-cha-cha, Rock & Roll ...

¡¡DURANTE LOS MESES DE JULIO Y AGOSTO!!

Información e inscripción en la Gerencia  
de la Urbanización ☎ 146 52 99

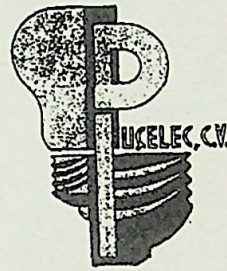

MONTAJES · INSTALACIONES  
MANTENIMIENTOS ELECTRICOS  
ALQUILER DE APARATOS DE  
ILUMINACIÓN Y CABLES PARA FIESTAS  
C/ Marquet, 5  
Tlf. Taller 146 50 58 Móvil 908 867 857  
Puçol (Valencia)



**TEPRODEF® S.L.**  
TECNICOS APLICADORES DE  
PRODUCTOS QUIMICOS PARA LA  
CONSTRUCCION Y REFORMAS  
RESINAS EPOXI

- \* Pavimentos de alta resistencia
  - \* Chorro de arena y tratamientos
  - \* Pavimentos antideslizantes
  - \* Cerrajería y carpintería
  - \* Pavimentos sanitarios
  - \* Pintura mural e industrial
  - \* Impermeabilizantes y aislamientos
- C/ Palleter, 57-2º 4-D • 46008 VALENCIA  
TEL. 385 34 65 • FAX 384 54 65  
CASOS URGENTES: 908 06 03 29 - 76 92 38

HORARIOS	CLUB Y CAFETERIA	SERV. COMEDOR	MINITIENDA	HORNO-PASTELERIA
De Lunes a Viernes	11'00 a 24'00 hrs.	13'30 a 16'00 hrs. 21'00 a 23'30 hrs.	11'00 a 14'00 hrs. 18'00 a 22'00 hrs.	Hasta las 11'00 hrs. reparto domiciliario.* 11'00 a 14'00 hrs.
Sabados y Domingos	10'00 a 1'00 hrs.	13'30 a 16'00 hrs. 21'00 a 23'30 hrs.	10'00 a 14'30 hrs. 18'00 a 22'00 hrs.	Sábado 11'00 a 14'00 hrs.* Domingo 10'00 a 14'00 hrs.

### Horarios de Misas

IGLESIAS	LABORABLES	SÁBADOS	DOMINGOS Y FESTIVOS
Santa Marta	20.00	20.00	8.30 , 11.00
Carmelitas	8.30	8.30	9.30
Santos Juanes	8.00, 20.00	19.00(cap. playa), 20.30	7.30, 9.30, 11.00(c. playa), 12.30
Club Alfinach		20.00	

### ESCOMBRERA

Se ha cursado escrito al Ayuntamiento solicitando se retiren los escombros aparecidos en el margen de la Avda. de Alfinach frente al colegio Alfinach.



### AUTOBUS - ALFINACH

CLUB-ALFINACH	PUZOL
De Lunes a Sábado	De Lunes a Sábado
8'00	8'30
9'00	9'30
10'00	11'30
12'00	12'30
13'00	13'30
14'00	16'30
17'00	17'30
18'00	18'30
19'00	19'30

### RECIBOS DE GASTOS 2º TRIMESTRE 1995

Ya están al cobro los recibos de gastos de la Urbanización y del Club del 2º Trimestre de 1995.

En el recibo de gastos de la Urbanización se ha incluido la derrama para equipos de seguridad, según lo acordado en la Junta General Extraordinaria del pasado día 1 de julio.

**dols**  
FERRETERIA  
ELECTRODOMESTICOS

Central: C/ Quart, 61 - ☎ 391 35 34  
Anexos: C/ Quart, 64 - ☎ 391 09 22  
VALENCIA  
Sucursal: Valencia, 27 - ☎ 142 20 10  
PUZOL (Valencia)



La Gama más completa de  
productos químicos, pensada  
para usted y su piscina

- \* Limpieza y Mantenimiento.
- \* Filtros, Bombas y accesorios.
- \* Construcción de piscinas.
- \* Piscinas de Fibra de vidrio y poliéster.

Ctra. Valencia-Barcelona P.Km. 12.5 - Nave D  
46139 Poig. Ind. de POBLA DE FARNALS (Valencia)  
Tels.: 145 00 99 - 145 01 01 • Fax: 145 01 01