Alfinach

Boletín Oficial de la Urbanización Residencial Alfinach y su Club Social

Número 61 - 23 de Noviembre de 2001

Sumario

Punto de Mira
1

Urbanización
2 - 3

Recortes de Prensa
3

Club Social
4

La Ermita
6

Varios
8 - 9

Pasatiempo
10

Guía de Servicios
y El Tiempo
7 - 11 - 12

Internet
E-mail:
alfinach@alfinach.net
Web:
www.alfinach.net

Boletín Oficial de la Urbanización Residencial Alfinach y su Club Social.

Edita: Urbanización Residencial Alfinach.
Publicidad: Admon. - 961 424 067
Imprime: Impreval, S.L. (Valencia)

EN EL PUNTO DE MIRA

EL JUZGADO DE 1ª INSTANCIA DE MASSAMAGRELL VUELVE A DAR LA RAZÓN A LA URBANIZACIÓN

Como ya publicamos en el BOA nº 56 del pasado mes de Junio, la Audiencia Provincial de Valencia dió la razón a la Urbanización, declarando perfectamente válido y sujeto a derecho el acuerdo adoptado en la JuntaGeneral de la Urbanización de fecha 28 de Dicembre de 1996, donde se acordó el arrendamiento de los terrenos e instalaciones del Club a la Sociedad Civil Particular Club Social Alfinach, que iniciaba su andadura como Sociedad independiente. Algunos socios impugnaron esta Junta General en dos procedimientos, el primero de los cuales ya fue resuelto definitivamente en la Audiencia, tal y como se ha recordado. Con carácter previo a la resolución del segundo de los procedimientos, se invitó a desistir a los demandantes; de hecho trece socios así lo hicieron, continuando el proceso. Finalmente ese segundo procedimiento acaba de ser resuelto en 1ª Instancia con el mismo resultado que la Audiencia, declarando también válido y sujeto a derecho, el acuerdo de aquel 28 de Diciembre de 1996.

Conclusiones de la reunión con el Alcalde Pag. 3

Los perros. De nuevo punto crítico Pag. 2

En el 2002 cumpleaños de la Urbanización: 25 años Pag. 2

Inicio de las obras de las conducciones de agua Pag. 2

Control de accesos Pag. 4

Correo electrónico Pag. 2

En el 2002 año de cumpleaños de la Urbanización: 25 años

Este próximo año 2002 la Urbanización cumple 25 años desde que se instalaron los primeros moradores de la misma. Nadie sabe lo que deparará el futuro a nuestro entorno, pero estas "Bodas de Plata" de la Urbanización queremos festejarlas de la mejor manera posible. La idea primordial es que el 2002 esté rodeado de grandes acontecimientos y sobre todo que participen en ellos la mayor cantidad de vecinos de la Urbanización. Manifestaciones culturales, deportivas y festivas enmarcaran el 2002. La Junta de Gobierno quiere marcar un hito en el transcurso de este próximo año.

Los perros. De nuevo punto crítico

Como inicio de este artículo, lamentar el hecho de que un niño de Monasterios haya sido mordido en una mano por un perro de un propietario de Alfinach. Tuvo que ser atendido en el Clínico de Valencia. Gracias a Dios todo acabó en unos puntos de sutura. Este hecho no deja de preocupar, pues se empieza por un mordisco en una mano y se termina con una desgracia lamentable. A menudo aparecen artículos sobre perros en esta publicación, pero se hace poco caso de ellos.

Debemos recordar el bando que el Ayuntamiento de Puzol hizo público y que taxativamente prohibe llevar los perros sueltos o permitir o no poner las medidas oportunas para que los perros no se escapen de las casas. Si esto ocurre aplicará las sanciones económicas adecuadas en cada caso.

La Urbanización como tal no puede hacer más que advertir de los riesgos, "cazar" a los perros sueltos, llamar a la perrera, y ser partícipes de la grave preocupación que suscitan los perros sueltos.

La siguiente medida que se ha adoptado ha sido cursar un escrito al Ayuntamiento solicitando mayor vigilancia en este aspecto y un endurecimiento de las sanciones.

Se inician las obras de las conducciones de agua

El día 12, se iniciaron las obras de la conducción del agua hasta la "puerta" de la Urbanización. Como ya hemos anunciado, las obras de soterramiento de la conducción de agua discurrirá por el camino del cementerio, calle Canal de Navarres hasta la confluencia con la calle José Alfonso, donde se instalarán las válvulas oportunas y los equipos de medición de caudal.

Correo electrónico

Como ya hemos comentado en alguna otra ocasión, el tener el dominio en internet, alfinach.net, nos permite ofrecer a todos los socios de la Urbanización la posibilidad de un correo personal con nuestro dominio.

Este servicio es gratuito para los socios. Así puede tener su correo local sin publicidad ni otras ingerencias.

Su dirección sería (su nombre)@alfinach.net. Los interesados pueden llamar al teléfono de gerencia 961 424 067.

Compruébelo en

AUTO ELITE, S.A.

Plaza Tetuán, 15. Tel. 96 352 34 00. Valencia

Conclusiones de la última reunión con el Alcalde

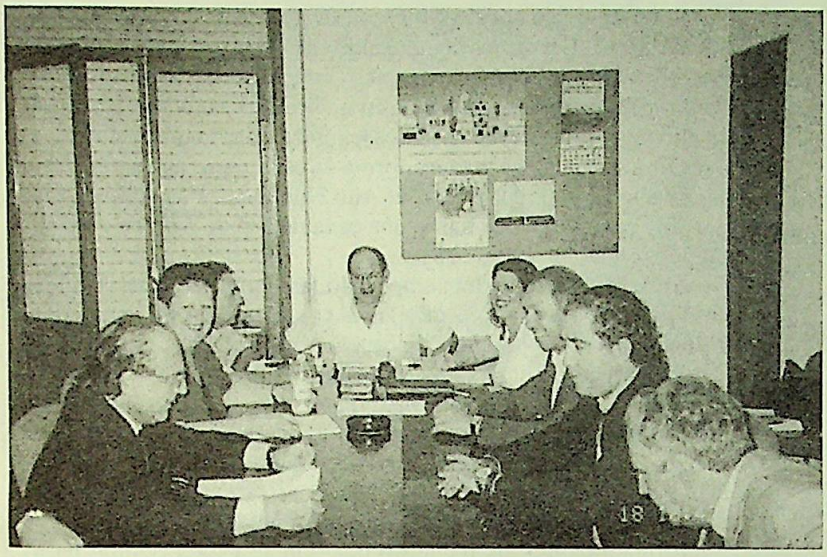

El pasado 18 de octubre la Junta de Gobierno se reunió en el Ayuntamiento con el Alcalde D. José María Iborra, que estuvo acompañado por los concejales de Hacienda, Urbanismo y Tráfico. Los asuntos tratados más importantes fueron:

- Sobre el Impuesto de Bienes Inmuebles (IBI) y su reversión a la Urbanización, se debatió en profundidad, se barajaron distintos supuestos y porcentajes. Parece ser que las posturas se van acercando. En una nueva reunión monográfica en este mes de Noviembre, se pretende cerrar el % de participación para el presupuesto municipal del 2002.
- Sobre el atasco existente en la atención al alumbrado público (farolas) de la Urbanización, se comprometieron a atenderlo de forma inmediata.
- Sobre contenedores. A partir del mes de Enero se hará cargo del mantenimiento la empresa de recogida.
- Sobre ONO. Se espera que para el año 2003 pueda ser viable su instalación.
- Sobre aparcamientos se tendrá también en Noviembre una reunión sectorial para fijar las normas de aparcamiento alterno en las calles de la Urbanización.
- Sobre desratización. Se va a coordinar una desratización por parte del Ayuntamiento que complemente la que ya realizamos nosotros.
- Sobre un vertido de aguas negras, ilegalmente conducido a uno de los barrancos, se procederá a encauzar debidamente el vertido a la red de alcantarillado.
- Sobre limpieza de barrancos. Se inician ya con la limpieza del barranco de la entrada norte de la Urbanización.
- Sobre la alta sonoridad de la depuradora de Monasterios. El Ayuntamiento realizará el estudio oportuno para subsanarlo. Una vez lo tengan nos informarán. En estas fechas el Boletín Oficial de la Provincia tiene previsto publicar una ordenanza sobre ruidos, lo que ayudará a poner en práctica la solución definitiva.
- Sobre varios puntos conflictivos que acarrean inundaciones en garajes y casas, y tras el estudio adecuado de los distintos casos, nos propondrán una solución viable que palie estos problemas. Al parecer el colegio Hispano Americano acomete unas obras de canalización de aguas que desembocan en una calle privada de una zona residencial al final de la calle Alcalaten. Han quedado en estudiar la cuestión y contestar.

Por todo lo comentado es de suponer que de forma inmediata se empiecen a notar los resultados de la reunión y que en muy corto plazo se cierren algunos capítulos pendientes.

Las urbanizaciones recurren a la FVMP para pedir mejoras

Acusan a los ayuntamientos de «**tratamiento visiblemente injusto**»

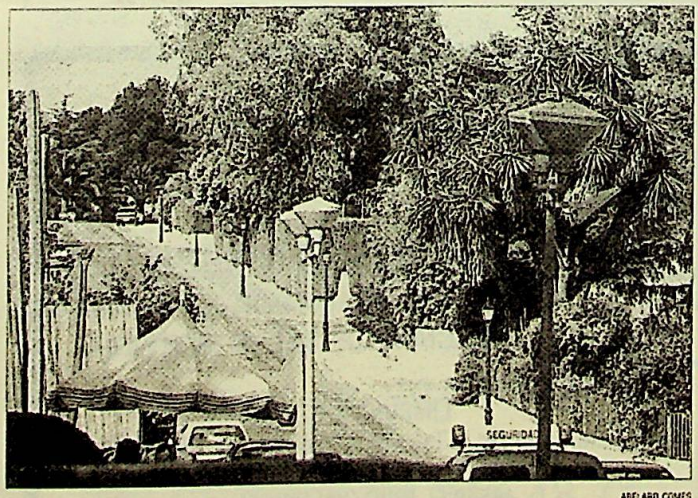

ABELARO GOMES

ZONA RESIDENCIAL. Una de las urbanizaciones existentes en la comarca de l'Horta.

RECORTES DE PRENSA

■ Las urbanizaciones han hecho un frente común para exigir a los ayuntamientos la prestación de más servicios. Culpan a los ayuntamientos de tratarles «injustamente» y han recurrido a la FVMP a exigir mejoras.

Levante-emv, Valencia

La Asociación Valenciana de Urbanizaciones (Avalur) ha recurrido a la Federación Valenciana de Municipios y Provincias para mostrarle las quejas que el colectivo tiene con los ayuntamientos a los que acusan de darles un *«tratamiento visiblemente injusto»* y para intentar que la Federación se erija como un interlocutor a quien explicar sus problemas para tratar de intermediar ante los consistorios.

El presidente de Avalur, Carlos Verdú, —y otros representantes de la junta directiva— se reunió con el secretario general técnico de la FVMP, Juan Vicente Peral, y en la reunión Verdú explicó *«la importancia de las urbanizaciones para la buena marcha de un gran número de municipios, tanto por tratarse de una de sus mayores fuentes de ingresos como por ser un factor de crecimiento demográfico y urbano»*.

«Unirse frente a los municipios»

También resaltó *«la especial influencia sociopolítica que estas zonas residenciales están consiguiendo a medida que sus residentes adquieren conciencia de constituir una comunidad supramunicipal que necesita unirse frente a sus respectivos municipios en la defensa de idénticas necesidades y problemas»*.

■ **«Las urbanizaciones están consiguiendo una especial influencia sociopolítica»**

Tras este encuentro la FVMP ha anunciado, según Avalur, que incluirá en las agendas de las comisiones de los alcaldes el análisis de la problemática de las urbanizaciones y que, un colectivo que protesta porque consideran que pagan más impuestos que otros vecinos y sin embargo reciben menos servicios.

Levante, 06-11-01, pág. 48

El control de accesos

Como es sabido el acceso al Club es sólo para los socios y sus invitados no debe extrañar pues, que de vez en cuando y en casos puntualmente se ejerzan controles que en las instalaciones las realiza el conserje, en los accesos por personal de seguridad (viernes y sábados noches) y en el restaurant por el indutrial del ramo.

Queremos recabar su cooperación para que faciliten su identidad con el carnet expedido por el Club a quien lo solicite, sobre todo al industrial del restaurant dado que al ser nuevo no conoce a la mayoría de los socios.

Para terminar recordar lo que dice el artículo 21 de los estatutos.

"El acceso al Club y el uso de sus instalaciones está reservado en exclusiva a los socios y a las personas de ellos dependientes. Sin perjuicio de lo anterior, los socios podrán ir acompañados de invitados en la forma y con las limitaciones que establece el artículo 18 de estos estatutos. Es obligación de los beneficiarios, la acreditación de su condición en cualquier momento en que le sea requerida por alguno de los empleados de controlar el acceso y uso de las instalaciones.

La acrediación se hará mediante la presentación del oportuno carnet o documento de identificación oficial que haya expedido el Club. En defecto de dicho documento, será válido cualquier otro documento oficial que acredite la personalidad del usuario."

El deporte en el Club

Tenemos ya el frío encima y enseguida nos viene a la memoria la nieve y el esquí. Estamos planificando en el Club un viaje a la nieve para estas Navidades, aún no tenemos ningún presupuesto en firme, pero espero que se pueda concretar en breve. Las fechas previstas en principio serían del 26 al 30 de Diciembre, con lo que tendríamos 4 días para esquiar, es la única forma de estar presente en todas las celebraciones y poder recibir el Año Nuevo en Alfinach, ya que este año parece ser que habrá una cena de Fin de Año en el Club muy "especial".

Como se puede ver ya han empezado las obras para poner la luz en el padel y en la pista nº 2 de tenis, si no aparece ningún imprevisto a final de mes ya podremos disfrutar con las partidas nocturnas y esto nos permitirá emprender la liga del Club de padel y de tenis. Aprovecharemos la ocasión para que se limpien bien las pistas, pues los últimos temporales arrastraron mucha tierra y se repasará la luz de la pista nº 1, de manera que tendremos todas las pistas bien iluminadas y en perfectas condiciones para jugar todo el año.

Las actividades de aerobic, gimnasia de mantenimiento y baile ya están funcionando, os recuerdo que aún se está a tiempo para apuntarse en algún grupo, en gerencia os pueden informar al respeto.

Tan pronto como se concrete e viaje a la nieve os informaré de los detalles, mientras tanto podéis ir poniendo a punto los esquís, pues este año parece que será año de nieves. Salu2 a to2.

Santiago Peiró. *Responsable del Area Deportiva.*

Iniciadas las obras del Parque Infantil

Con vistas a la primavera se inicia la obra del parque infantil, tan esperado por todos. Una vez superado el bache del verano, ha sido ardua la elaboración de ideas para el mejor aprovechamiento del espacio y la colocación de juegos. Esperamos tenerlo para la fecha mencionada y después que lo aprovechen los pequeños.

CLASES DE BAILE
EN EL VIEJO CLUB
INTERESADOS CONTACTAR CON MERCEDES 629 142 835

CLASES DE AEROBIC
Y MANTIMIENTO
PARA NIÑOS Y MAYORES
INTERESADOS CONTACTAR CON CRISTINA 961 464 690

Cercados Metálicos
Font, S.L.
CERCADOS PARA CAMPOS
CHALETS, FRONTONES, PISCINAS
PISTAS DE TENIS, POLIDEPORTIVOS
Valencia, 24 – Telef. 963 645 641
46100 BURJASOT - Valencia

INGLÉS LOS SÁBADOS DEL CAXTON
• Profesorado nativo.
• Grupos reducidos.
• Método de inmersión.
Y opcionalmente:
• Arte/Tenis
• Artes marciales
• Informática
¡Aprovecha las mañanas de los sábados!
CAXTON COLLEGE. Ctra. de Barcelona, s/n. 46530 PUÇOL (Valencia)
Teléfono: 961 424 500 • Fax: 96 142 09 30 • E:mail:caxton@caxton.es

LIMPUIG, S.L.
LIMPIEZAS Y MANTENIMIENTOS
EMPRESA AVALADA POR EL
SERVICIO VALENCIANO DE SALUD (SERVASA)
LIMPUIG, S.L.
Isaac Peral, 8.bj.izq. • Tel. 96 147 28 18 • Tel. 96 146 55 61
Fax 96 147 28 18
46540 EL PUIG (VALENCIA)
e-mail: limpuig@teleline.es

SISTEMA DE ALARMA PARA HOGAR

PROSEGUR

CONECTADA 24 HORAS A CENTRAL RECEPTORA.
GARANTÍA DE POR VIDA EN MATERIALES Y MANO DE OBRA.
REVISIONES Y MANTENIMIENTO GRATUITO.

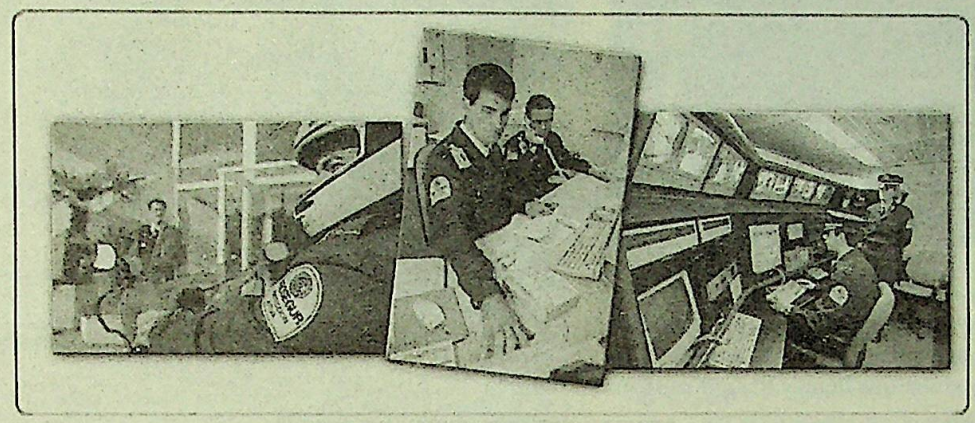

SI CONTRATA LA ALARMA ANTES DEL 30 DE JUNIO, LE REGALAMOS EL EXTINTOR.

LLÁMENOS AL 961 531 593 Y PREGÚNTENOS

CONÉCTATE A LA SEGURIDAD INTELIGENTE 961 531 593

Autorizada por la Dirección General de Seguridad del Estado (núm .112) de fecha 22/07/76.
Miembro de la Asociación Profesional de Compañías Privadas de Servicios de Seguridad.

COMPLEJO RESIDENCIAL "ALFINACH"

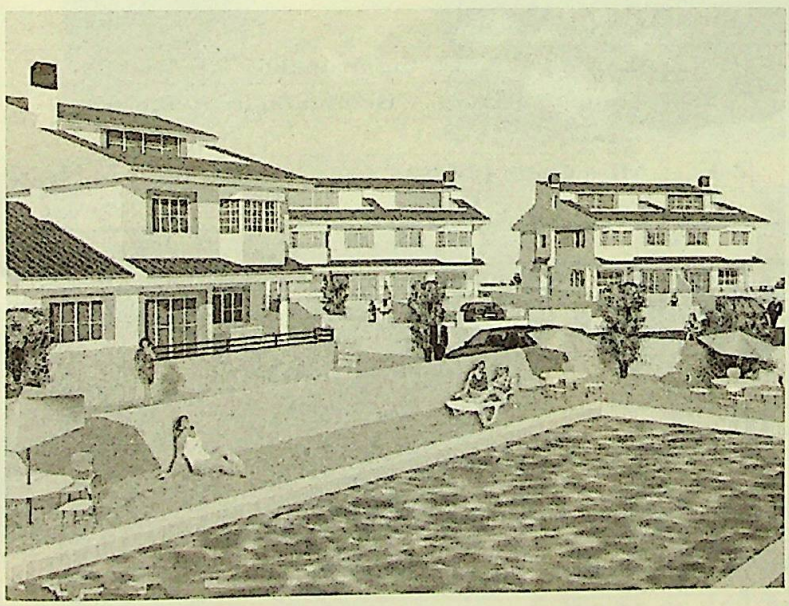

ULTIMO UNIFAMILIAR

(Venta, alquiler ó alquiler con opción a compra)

PARCELA PRIVADA DE 600M2.
4 DORMITORIOS + BUHARDILLA
SALÓN CON CHIMENEA
SÓTANO PARA 2 VEHÍCULOS
AIRE ACONDICIONADO Y CALEFACCIÓN POR RADIADORES.
ALARMA.
PISCINA COMUNITARIA.

Con la garantía de:

grupo Reial

TELÉFONO: 96 348 48 71

La Ermita informa

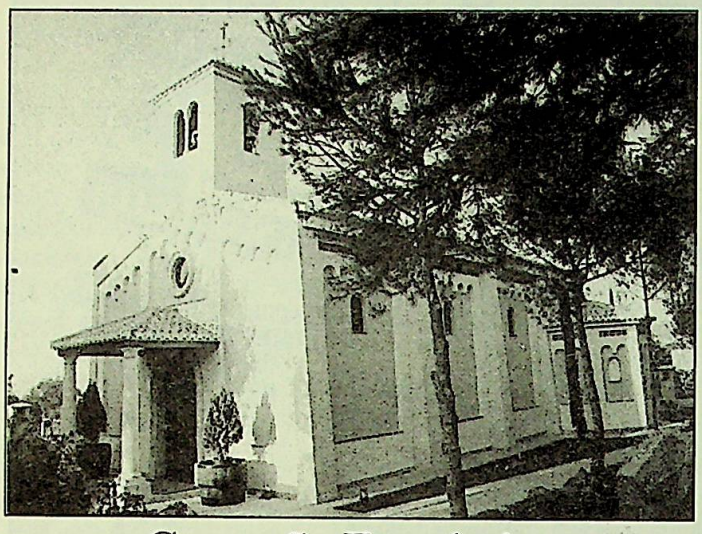

Campaña Económica

Es necesaria la colaboración de todos para amortizar la totalidad del préstamo que se solicitó para la construcción de la Ermita. Seguimos pidiendo esa colaboración que hemos denominado en esta ocasión "Campaña 5.000".

Se trata de aportar, como ya vienen haciendo numerosas familias 5.000 ptas. mensuales con domiciliación bancaria. Para adherirse a esta "Campaña" llamen al nº 961 424 064.

Ya a la venta la lotería de la Ermita

Desde hace unas fechas están a la venta las participaciones de la lotería de Navidad que como todos los años hace la Ermita. Las participaciones se venden al precio de 250 pesetas de las que 50 son como donativo a la Ermita. No podemos saber si el número que jugamos será el afortunado. Ojalá lo sea.

NOVIEMBRE								
			1	2	3	4	1-2	Todos Santos / Misa Difuntos (19 h.)
5	6	7	8	9	10	11		
12	13	14	15	16	17	18		
19	20	21	22	23	24	25		
26	27	28	29	30				
DICIEMBRE								
					1	2	2	Inicio Adviento
3	4	5	6	7	8	9	8	Festividad de La Inmaculada
10	11	12	13	14	15	16	15-16	Campaña "Bote" - Bendición de Belenes
17	18	19	20	21	22	23		
24	25	26	27	28	29	30	24	Misa Gallo (24 h.)
31								

HORARIO DE MISAS

LOCALIDAD	TELÉFONO	VÍSPERAS	DOMINGOS Y FESTIVOS	LABORABLES
Albalat dels Sorells	961 490 210	19.30	9.00-12.00	19.30
Albuixech	961 400 736	19.30	8.30-10.00-12.00	19.30
El Puig (Monasterio)	961 470 200	19.30	8.30-10.30-12.00-19.30	8.30-19.30
Emperador	-	-	10.30	-
La Pobla de Farnals (pueblo)	-	19.00	9.00-12.00	19.00
Mahuella	-	-	10.00	-
Massalfassar	961 400 415	19.30	11.30	19.00
Massamagrell. Nª Sª del Rosario	961 440 530	19.00	9.00	19.00
Massamagrell. San Juan	961 451 102	18.00-19.30	9.00-12.00	8.00-19.15
Museros	961 444 363	19.30	8.30-10.30-13.00	19.30
Puzol. Santa Marta	961 420 478	17.30-19.00	8.30-11.00-12.00	19.00
Puzol. Santos Juanes	961 420 073	19.00	8.00-10.00-12.00	8.00-19.00
Ermita Alfinach-Monasterios	961 424 067	20.00	12.00	-
Puzol. Carmelitas	961 420 574	-	9.30	-
Rafelbuñol.	-	19.30	8.30-10.30-12.00	9.00-19.00
Rafelbuñol. Casa Oración	-	-	18.00	-

Nota: en el momento de cierre de la edición, no nos han podido facilitar las modificaciones de los horarios de las misas en algunas parroquias. En la próxima edición esperamos poder ofrecerlas.

TURNOS DE FARMACIA EN EL MES DE NOVIEMBRE

DIA	FARMACIA	DIA	FARMACIA
1 JUEVES	CARBONELL	16 VIERNES	SEGARRA
2 VIERNES	BOSO	17 SABADO	BOIX
3 SABADO	GIL BENSO	18 DOMINGO	BOIX
4 DOMINGO	CARBONELL	19 LUNES	IBORRA
5 LUNES	ORTIZ	20 MARTES	VILLAR
6 MARTES	GIL BENSO	21 MIERCOLES	FELIX
7 MIERCOLES	PEREZ CUBELL	22 JUEVES	GIL TOMAS
8 JUEVES	BOIX	23 VIERNES	VALLS
9 VIERNES	MARTINEZ	24 SABADO	MARTINEZ
10 SABADO	PEREZ CUBELL	25 DOMINGO	GIL CORELL
11 DOMINGO	VILLAR	26 LUNES	AZNAR
12 LUNES	MORENO	27 MARTES	CARBONELL
13 MARTES	BELTRAN	28 MIERCOLES	BOSO
14 MIERCOLES	GIL CORELL	29 JUEVES	ORTIZ
15 JUEVES	CHULIA	30 VIERNES	GIL BENSO

TURNOS DE FARMACIA EN EL MES DE DICIEMBRE

DIA	FARMACIA	DIA	FARMACIA
1 SABADO	MORENO	17 LUNES	FELIX
2 DOMINGO	MORENO	18 MARTES	GIL TOMAS
3 LUNES	PEREZ CUBELL	19 MIERCOLES	VALLS
4 MARTES	BELTRAN	20 JUEVES	AZNAR
5 MIERCOLES	MARTINEZ	21 VIERNES	CARBONELL
6 JUEVES	MORENO	22 SABADO	CHULIA
7 VIERNES	BOIX	23 DOMINGO	CHULIA
8 SABADO	BELTRAN	24 LUNES	BOSO
9 DOMINGO	BELTRAN	25 MARTES	ORTIZ
10 LUNES	GIL CORELL	26 MIERCOLES	GIL BENSO
11 MARTES	CHULIA	27 JUEVES	PEREZ CUBELL
12 MIERCOLES	SEGARRA	28 VIERNES	BOIX
13 JUEVES	IBORRA	29 SABADO	SEGARRA
14 VIERNES	VILLAR	30 DOMINGO	SEGARRA
15 SABADO	GIL CORELL	31 LUNES	MARTINEZ
16 DOMINGO	MARTINEZ		

** Se recomienda confirmar por teléfono la farmacia de turno.*

DIRECCIONES DE LAS FARMACIAS

PUÇOL:

BOSO: Plaza País Valencià, 12 - Tel. 961 42 06 12
CHULIA: Alicante, 11 - Tel. 961 42 05 02
MORENO: Santa Teresa, 6 - Tel. 961 42 15 65
PÉREZ CUBELL: Travesía Vallet, 5 - Tel. 961 42 07 85
VALLS: Bancalets, 3 (Ciudad Jardín) - Tel. 961 46 56 96
VILLAR: Pl. San Joan de Ribera, 3 - Tel. 961 42 01 39

MASSAMAGRELL:

CARBONELL: Virgen del Rosario, 10 - Tel.961 44 00 24
GIL BENSO: Miguel Servet, 52 - Tel. 961 44 46 71
GIL CORELL: Major, 43 - Tel. 961 44 00 78
GIL TOMAS: Buenavista, 16 - Tel. 961 44 05 33
MARTÍNEZ: Major, 53 - Tel. 961 44 00 62
IBORRA: Sol, 39 - Tel. 961 44 12 40

POBLA DE FARNALS:

BELTRAN: Castellón, 3 - Tel. 961 44 59 42
BOIX: País Valencià, 111 - Tel. 961 44 19 36
RODA: Ed. Keops A, Playa - Tel. 961 46 15 41

PUIG:

ORTIZ: Alicante, 3 - Tel. 961 47 10 06
SEGARRA: Mayor, 45 - Tel. 961 47 01 32
GRANELL: Puig-Val, s/n. Playa - Tel. 961 46 00 95

RAFELBUNYOL:

AZNAR: Calvario, 30 - Tel. 961 41 13 37
FELIX: Dr. Romeu, 4 - Tel. 961 41 13 38

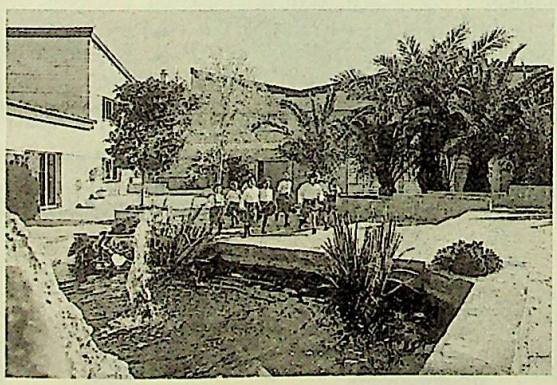

CAXTON COLLEGE
Colegio Británico de Puçol

Plazas disponibles para niños/as desde 1 año

Con los mejores medios e instalaciones.

- Lista de espera para mayores de 4 años.
- Posible incorporación de niños que dominen el inglés a cualquier edad.
- Estudios convalidados en todas las etapas hasta 18 años.
- Método de Inmersión Lingüística desde los 3 años.
- Profesorado titulado británico .
- Servicio de transporte.
- Servicio de comedor.

96 142 45 00

Autovía del Mediterráneo, salida 19. Ctra. de Barcelona, s/n. 46530 Puçol
caxton@caxtoncollege.com www.caxtoncollege.com

Programa de Excursiones 2001

NOVIEMBRE 363 Km.		DIA	SALIDA	Km.
Jefe Ruta: Vicente Roig Almuerzo: Olocau *Ida: Tres Rutas, Bétera, Cuarteles* *Regreso: Bétera, Tres Rutas, Gasolinera*	**OLOCAU**	1	8'15	76
Jefe Ruta: Tomás Hueso Almuerzo: Benaguacil *Ida: Bétera, L'Eliana, Riburroja, Villamarchante* *Regreso: Pobla de Vallbona, Bétera, Tres Rutas*	**BENAGUACIL**	4	8'15	80
Jefe Ruta: Oscar Sanz Almuerzo: Alfondeguilla *Ida: Sagunto, Almenara, Xilxes, Vall D'Uxó* *Regreso: Almenara, Caballo, Petrés*	**ALFONDEGUILLA**	11	8'15	81
Jefe Ruta: Sebastián Cortina Almuerzo: Fuente S. Antonio *Ida: Tres Rutas, Bétera, Cuarteles, Canteras, Serra* *Regreso: Serra, Náquera, La Noria*	**FUENTE S. ANTONIO**	18	8'15	62
Jefe Ruta: José Luis Guinot Almuerzo: Soneja *Ida: Gilet, Estivella, Torres Torres, El Juncar* *Regreso: El Juncar, Torres Torres, Estivella, Gilet*	**SONEJA**	25	8'15	64

Entre fogones y pucheros

La receta del mes

"Ensalada de alcachofas al foie gras"

Ingredientes para 4 personas:

- *8 alcachofas*
- *4 cucharadas soperas de vinagreta (1 dl. de vinagre de vino, 1 dl. de vinagre de Jérez, 15 grs. de sal, 2 grs. de pimienta recién molida, 7 dl. de aceite de oliva).*
- *2 cucharadas soperas de aceite*
- *2 limones*
- *150/200 grs. de terrina de foie (en 12 finas láminas)*
- *Perifollo*
- *Hierba mache*
- *Sal y pimienta recién molida.*

Exprimir los dos limones. Tornead los fondos de alcachofas y limpiarlos por dentro con la ayuda de una cuchara. Cocer los fondos de alcachofas en una cazuela con agua hirviendo y salada a la que se le habrá añadido el zumo de los limones así como dos cucharadas de aceite. (30 minutos, aprox). Preparad una veintena de ramitas de perifollo. Limpiad las hojas de mache, separadlas de sus troncos, lavadlas y escurrirlas y conservarlas en una caja hermética. Sazonad las hojas de mache con dos cucharadas de vinagreta y colocarlas en corona sobre el fondo de 4 grandes platos. Disponed el resto en pequeños montoncitos en el centro de cada plato. Cortad cada fondo de alcachofa en 4 trozos y después cada uno de los trozos en tres. Colocadlos en un bol y aliñarlos bien con dos cucharadas de vinagreta. Mezclarlo bien. Colocad los trozos de alcachofa en el centro de la corona hasta que toquen las hojas de mache. Cortad cada lámina de terrina en dos triángulos. Disponed estos triángulos en hélice sobre las alcachofas. Dar unas vueltas de molino de pimienta sobre todo el conjunto y esparcir el perifollo por encima.

Buen provecho

mazda

"Conduce y disfruta del placer de lo exclusivo"

VEDAT MOTOR

CONCESIONARIO OFICIAL PARA VALENCIA Y PROVINCIA

Somos tu Concesionario Oficial MAZDA más cercano.

Estamos situados en Valencia en la Avda. Blasco Ibáñez justo antes del nº 153 (Pza. Mestre Ripoll 9-10), muy cerca de la Estación del Cabañal. Tfno. 96 355 90 94.

Ven a conocer nuestras instalaciones, y presentando este anuncio, **cambiaremos el aceite de tu MAZDA gratis.**

Sólo por venir tendrás un bonito obsequio.

Solución al Cruciboa nº 4

Sólo Horizontales: 1. Aguacero. Teresa. 2. Casual. Porteros. 3. Unáse. N. Ri. Paro. 4. Naderp. Atora. P. 5. As. Niobio. Asirb. 6. N. Tarro. A. Omer. 7. Atan. E. PPP. SA. 8. AP. R. Tratarías. 9. Seiscientos. A. 10. Creo. N. O. Asa. S. 11. Eos. Tensores. 12. N. Oce. Osiris. 13. Sentando. Atsac. 14. Oc. Oes. N. I. I. 15. Rool. Ostensible.

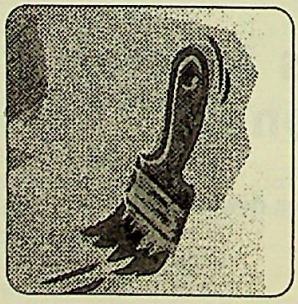

- PINTURA MURAL
- INTERIOR - EXTERIOR
- DECORACIÓN

656 950 496
656 607 116

Juan Fco. "Montañana"

C/. Assalid de Gudal, 5 - Izq. - Pta. 6
46530 - PUZOL (Valencia)

GIL
ANTENAS GIL, S.L.

INSTALACION DE ANTENAS
T.V. POR CABLE Y
VIA SATELITE
ELECTRONICA

CANAL+ Airtel

Televés Instalador Oficial

LES CASETES, 1 • 46130 MASSAMAGRELL
Telf. y Fax. 96 144 27 66

Tu Jardín en Noviembre

Arboles y arbustos
• Entutorar.
• Plantar árboles y arbustos caducifolios antes que el terreno se endurezca por el hielo con sustrato universal.
• Recoger las hojas muertas para hacer un compost.
• Luchar preventivamente las plagas con aceite insecticida.
• Empezar a proteger los árboles y arbustos jóvenes con una cobertura abundante de hojas, paja o turba.

Césped.
• Disponer sobre toda la superficie una capa de 2 cm. de sustrato universal.

Flores y rosales.
• Trasplantar las plantas bienales procedentes de siembras o compradas con sustrato trasplante.
• Plantar los bulbos con floración primaveral estival.
• Seguir las plantaciones de bulbos de floración temprana.
• Podar las rosas (poda alta).
• Aplicar el tratamiento de aceite mineral con aceite insecticida para prevenir las plagas.
• Trasplantar en terreno preparado y abonarlo con abono rosales.

Plantas de interior.
• Abonar cada 15 días con fertilizante universal y abono flores y geranios o abono.
• Cortar las hojas y ramas secas.
• No trasplantar.
• No reproducir.
• Prever protecciones para los geranios (plástico).

GEORGE GARDEN'S

DISEÑO - REFORMA
Y CONSERVACIÓN
DE JARDINES

JORGE BERNAT COMES
Tel. Móvil. 658 36 40 61

TALLERES LÓPEZ BOSCH S.L.

TALLER DEL AUTOMÓVIL
MECÁNICA Y ELECTRICIDAD

TODO PARA SU JARDIN Y PISCINA

VENTA Y SERVICIO TÉCNICO

CORTACESPED, MOTOSIERRAS, MOTOBOMBAS, DESBROZADORAS, GRUPOS ELECTRÓGENOS, MOTOAZADAS, CORTASETOS, SULFATADORAS, EQUIPOS DE LIMPIEZA Y SEGURIDAD

HONDA
STIHL
Olec-Mac

SERVICIO A DOMICILIO

RAMÓN Y CAJAL, 4 y 6
PUÇOL
TNO: 96 1420392

CIAPE D D SL

DESRATIZACION - DESINSECTACION
RATAS-RATONES-CUCARACHAS-HORMIGAS-GARRAPATAS
CHINCHES-PULGAS-TERMITAS-CARCOMA

C/. FRANCISCO BAIXAULI, 3 - BAJO • TELF. 96 375 46 70
46910 ALFAFAR (Valencia)

CRISTALERIA • ESPEJOS • VIDRIERAS

Cris-L DECOR, S.L.

PASAJE STA. MARIA, E-6
TEL. 96 142 03 18 • FAX 96 146 42 97

46530 PUZOL
(Valencia)

LAMINAS • MARCOS • MOLDURAS • REGALOS • MAMPARAS

AYA 2013
CENTRO DE ESTUDIOS

ENGLISH SCHOOL

ESPECIALISTAS
EN
FORMACIÓN PRESENCIAL
Y A DISTANCIA.

DISEÑO
OFIMÁTICA
INTERNET, PAG. WEB
ORDENOGRAFÍA
REPASOS
SECRETARIADO
CONTABILIDAD...

SIEMPRE AVANZANDO

C/. Marqueret, 5 • 46530 PUZOL (Valencia)
Tel. 96 146 44 69 / Fax 96 146 57 47

Pasatiempo

CRUCIBOA Nº 5 NOVIEMBRE 2001 la solución en el próximo número

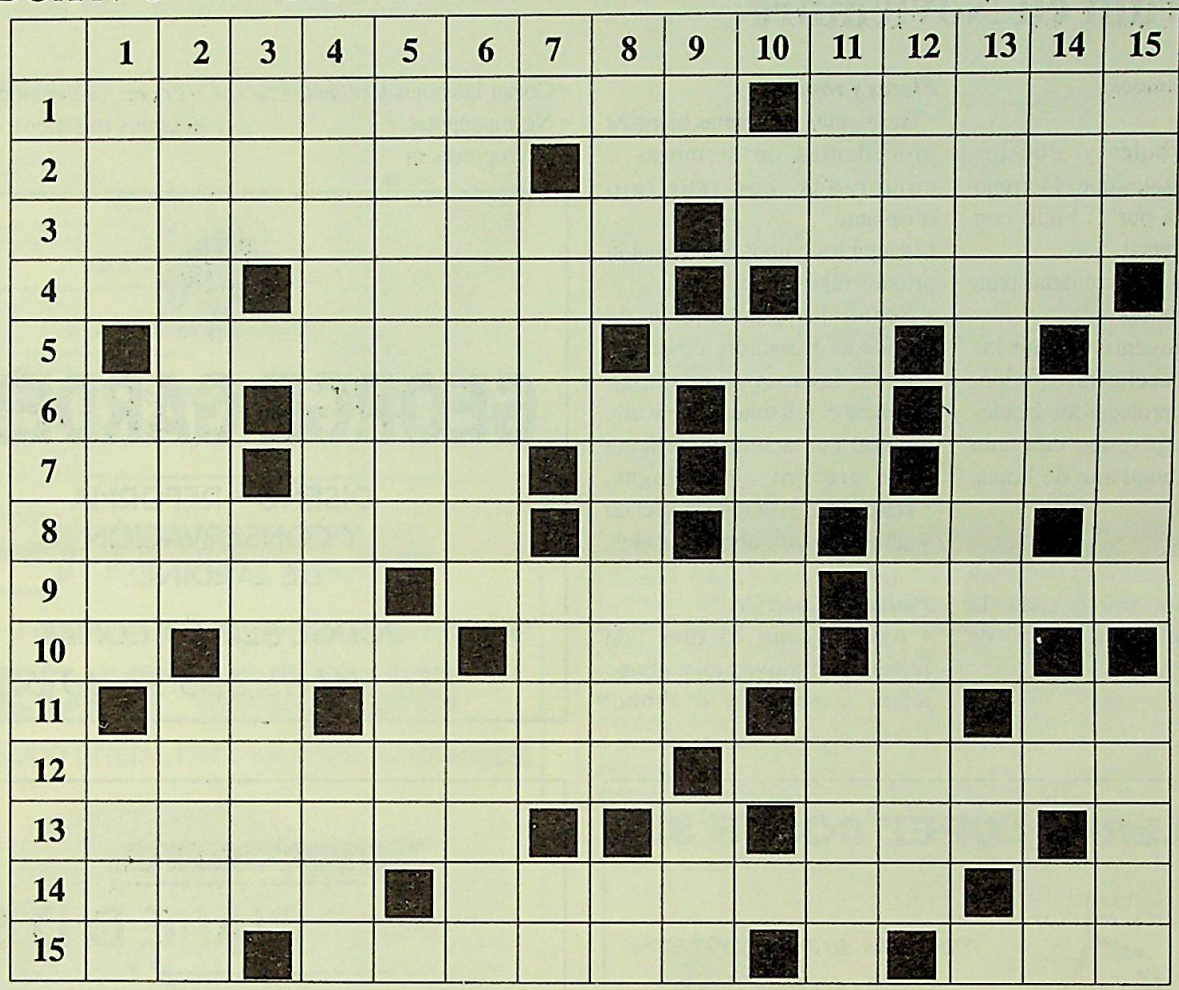

Horizontales: 1. Sabroso. Aleación de hierro y carbono. 2. Fruta tropical. Quitaría. 3. Sustancia análoga a compuestos orgánicos en las que el silicio sustituye al carbono. Lonchas de jamón. 4. Al revés, negación castiza. Altura de un punto sobre el nivel del mar (pl). Enredos. Al revés, manantial de agua. Nombre de mujer. Nitrógeno. Letra 23. 6. Voz de mando. Moneda italiana (pl). Exclamación de dolor. Metal. 7. Encendido en inglés. Unidad Cuidados Intensivos. Vocal. Acude. Adjetivo pos. fem. 8. Al revés, tamizais. Nitrógeno. Vocal. Letra griega. Plural. 9. Prenda que cubre la cabeza de las monjas. Al revés, nombre de varón. Medida inglesa de superficie. 10. Vocal. Letras de arsénico. Nombre de mujer. Cobalto. 11. Letra repetida. Ácido presente en la sangre. Litio. Sílaba Indu. 12. Incendiario. Planta hervácea de flores amarillas. 13. Familiarmente, espadas. Letra de plural. Gorro militar. Letra plural. 14. Al revés, serpientes. Nombremos. Al revés negación. 15. Campeón. Al revés, repara. Tonelada. Al revés, rece.
Verticales: 1. Al revés, pones al fuego. Valle Italiano. Entra. 2. Animal con un solo cuerno. Crasas. 3. Material de construcción. Roentgen. Transporto. Que tiene una celula. Al revés destapo. Parco en palabras. Superior. Última. 6. Misterioso. Araño. 7. Nitrógeno. Tierra baja y pantanosa. Nombre gaelico de Irlanda. Al revés 999. 8. Expresa posterioridad en el espacio y en el tiempo. Persona encargada de representar a una comunidad. Infusión. 9. Al revés río gallego. La primera. Anudo. Ente. 10. Seguridad Social. Gaveta de los escritorios. Consonante. Consonante. 11. Torreón. Lugar donde se encierra a los toros. 12. Familiarmente, nombre de mujer. Manojos. Que estudia el conjunto de investigaciones sobre la organización metódica del trabajo. Al revés, voz para parar las caballerías. Voz de mando. 15. Al revés, político chino. Remolcase. Masticar.

MONTAJES • INSTALACIONES MANTENIMIENTOS
ELÉCTRICOS • ALQUILER DE APARATOS
DE ILUMINACIÓN Y
CABLES PARA FIESTA

....

PUCELEC, C.V.

C/. Marqueret, 5
Tel. Taller 96 146 50 58
Tel. Móvil 609 151 582
PUÇOL - VALENCIA

Xelo's
MODA INFANTIL

TU TIENDA Mayoral

C/. Sanchis Guarner, 2 bajo 8
(Entrada por Marqueret)
TEL: 96 146 53 64 - PUÇOL

HORARIO LÍNEA BUS-METRO

LABORABLES

Salidas bus desde Alfinach	*Salida* del metro hacia Vcia.	*Llegada* del metro a Rafelbuñol	*Salidas* del bus hacia Alfinach
07.00	07.28	07.21	07.30
08.00	08.28	08.21	08.30
09.00	09.28	09.21	09.30
-	-	14.36	14.40
16.00	16.28	16.21	16.30
17.00	17.28	17.21	17.30
18.00	18.28	18.21	18.30
-	-	20.36	20.40

SÁBADOS

Salidas bus desde Alfinach	*Salida* del metro hacia Vcia.	*Llegada* del metro a Rafelbuñol	*Salidas* del bus hacia Alfinach
07.45	08.07	08.01	08.05
08.30	08.47	08.21	08.35
09.00	09.47	09.01	09.30
10.00	-	14.21	14.40
-	-	17.21	17.25
17.00	17.27	18.21	18.25
18.00	18.27	19.21	19.25
19.00	19.27	20.26	20.40

El horario del bus-metro sufre un retraso en sus horas de salida de 15 minutos para hacerlo compatible con algunos horarios de colegios. Los alumnos del Colegio Alfinach con entrada a las 8'30 y 9'30 hrs., deben utilizar el bus-metro. Los alumnos del Colegio Santa Marta pueden regresar a la Urbanización con el bus-metro que sale de Rafelbuñol a las 16'40 hrs.

Trenes

Valencia nord - Puçol								Puçol - Valencia nord							
6.29	a.	10.12	a.e.	14.43		19.43	b.	6.35	b.	10.20	a.	15.08		20.08	
6.43	b.	10.43		15.12	a.	19.44	c.	7.19	a.	10.53		15.23	a.	20.53	
7.02	a	11.09	a.e.	15.43		20.11	f.	7.27	a.	11.20	a.	16.08		21.20	a.
7.34	a.d.	11.43		16.43		20.43		7.35	a.	11.53		16.20	a.	21.53	
7.43		12.12	a.	17.12	a.	21.15	a.	7.53		12.20	a.	17.20		23.05	
8.02	a.	12.43		17.43		21.43		8.35	b.	12.53		17.53			
8.43		13.12	a.	18.12	a.	22.42		8.53		13.20	a.	18.20	a.		
9.12	a.	13.43		18.43				9.20	a.	13.53		18.53			
9.43		14.12	b.	19.12	a.			9.53		14.20	b.	19.20	a.		

a. Lunes a viernes, excepto festivos.
b. Lunes a sábado, excepto festivos.
c. Circula domingos.
d. Procede de Gandía.
e. Procede de Xátiva.
f. Lunes a Viernes.

Autobús

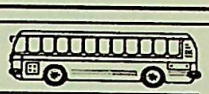

Horario de invierno
Desde el 10 de septiembre de 2001

Alfinach	*Puçol*
07.45	08.05
08.20	08.45 (b)
09.00	09.45
10.00	11.30
12.00	12.45
13.00	13.30
14.00	14.30
16.30 (a)	--
17.00	17.30
18.00	18.30
19.00	19.30
20.00	20.30

(a) Sólo colegios (b) Sale del Molí

Recordamos que no hay servicio de autobús los domingos, además del Viernes Santo, Navidad (25 dic.), Año Nuevo (1 enero) y Reyes (6 enero).

Valores máximos y mínimos producidos en la Urbanización en el mes de referencia. El dato del cloro en la red se obtiene por empresa colaboradora con el Ministerio del Medio Ambiente.

Cloro mg/L en red	Viento Km/hora	Temperatura Grados C°	Lts/m2	*Octubre*	
				Día	Hora
0,45					
	92			13-10	03'17
		+29		01-10	14'54
		+13		09-10	18'56
			22,61	Acumulado	

PISCINAS EGP®

La gama más completa de productos químicos, pensada para usted y su piscina.

LIMPIEZA Y MANTENIMIENTO
FILTROS, BOMBAS Y ACCESORIOS
CONSTRUCCION DE PISCINAS
PISCINAS DE FIBRA DE VIDRIO Y POLIESTER

CTRA. VALENCIA-BARCELONA P. KM. 12,5 - NAVE D
46139 POL. IND. **POBLA DE FARNALS** (VALENCIA)
TELF: 96 145 00 99 - FAX: 96 145 01 01
www.egppiscinas.com - infor@egppiscinas.com

CLUB ALFINACH

Cafetería - Restaurante

Sólo para socios del Club

AMPLIA CARTA DE ARROCES, CARNES, PESCADOS FRESCOS, POSTRES CASEROS Y EXCELENTE SURTIDO DE BOCADILLOS Y TAPAS.

Paella Valenciana	**900 Pts.**
Arroz a banda	**1.000 Pts.**
Arroz negro	**1.100 Pts.**
Arroz senyoret	**1.200 Pts.**

DISPONEMOS DE PAN RECIÉN HECHO. LLÁMENOS Y EN 30 MINUTOS PODRÁ PASAR A RECOGERLO.

Teléfono encargos y reservas:

961 420 056

NOTA: Como siempre se pueden encargar, previo aviso, menús especiales, comidas de empresa, banquetes u otras celebraciones para socios.

EL CINE EN NOVIEMBRE

SABADO 24

17 horas	23 horas
Shrek	Ana y el Rey
DreamsWorks	Jodie Foster

EL CINE EN DICIEMBRE

SABADO 1

17 horas	23 horas
Dinosaurio	El Patriota
Walt Disney	Mel Gibson

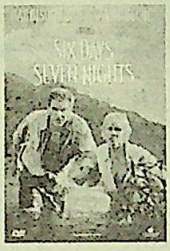

SABADO 8

17 horas	23 horas
Cuenta Conmigo	De Ladrón a
River Phoenix	Policía
	Martin Lawence

SABADO 15

17 horas	23 horas
El Profesor	Seis días y
Chiflado II	Siete noches
Eddie Murphy	Harrison Ford

SABADO 22

17 horas	23 horas
El Dorado	Lo que la
DreamsWorks	verdad esconde
	Harrison Ford

MERCADOS AMBULANTES

	Lunes		Martes		Miércoles		Jueves		Viernes		Sábado	
	M	T	M	T	M	T	M	T	M	T	M	T
Puebla playa:										X		
Sagunto:					X							
Puerto Sagunto:							X				X	
Puçol:			X								X	
El Puig:							X					
Canet:						X						
Massamagrell:			X									
Rafelbuñol:							X					

HORARIO DE INVIERNO

	CLUB Y CAFETERIA	COMEDOR
VIERNES	17.00 a 23.00 h.	21.00 a 22.30 h.
SABADO	10.00 a 01.00 h.	13.45 a 16.00 h. 21.00 a 23.00 h.
DOMINGO	10.00 a 22.00 h.	13.45 a 16.00 h.

ALFINACH

Seguridad	649 455 560
Mantenimiento	649 455 561
Conserje Club	649 455 562
Oficinas móvil	649 455 563
Oficinas fijo	961 424 067
Restaurante Club	961 420 056
Prosegur / Central	963 181 207

GENERAL

Ayuntamiento	961 421 303
Casa de Cultura	961 421 949
Centro Infor. Juvenil	961 424 038
Polideportivo Municipal	961 422 949
Palau d'Esport	961 421 486
Centro Acogida Inmigrantes	961 420 559
Renfe Puzol	963 357 337
Butano Puzol	961 420 418
Reparto Prensa	961 420 186
Correos Puzol	961 421 312
Emergencias	112
Emergencia Sanitaria	900 161 161
Protección Civil	006
Guardia Civil	961 420 937
Polícia Local Puzol	961 420 339
FF.CC. Generalitat	900 500 592
Aeropuerto	963 709 500
Repsol	963 415 999
Mercado Central Valencia	963 829 101
Ambulancia	962 672 928
Renfe	963 520 202

HOSPITALES Y URGENCIAS

Médico de Urgencia	961 450 286
Puerto de Sagunto	962 680 636
Hospital de Sagunto	962 659 400
Ambulatorio de Puzol	961 464 664
La Fe	963 862 700
Clínico de Valencia	963 862 600
Urg. Massamagrell	961 450 235
Arnau de Vilanova	963 868 500
Casa de la Salud	963 897 700
Virgen del Consuelo	963 177 800
9 de Octubre	963 460 000
Clínica Quirón	963 690 600

SERVICIO DE TAXI PUÇOL
TOMAS PORTALES SORIANO
Tel. 656 80 56 56 (Part. 961 421 938)

ATENCIÓN PERSONALIZADA
JOSE V. MARTÍNEZ RODRÍGUEZ
Tel. 609 682 356 (Part. 961 423 273)

Se admiten encargos por anticipado