B.O.A.

Boletín Oficial de la Urbanización Residencial Alfinach y su Club Social

Número 47 - 6 de Septiembre de 2000

Sumario

Punto de Mira 1

Urbanización 3

Club Social 5 - 6 - 7

La Ermita informa 8

Ciclismo-T.V.-El tiempo 10

Guía de Servicios 9 - 11 - 12

Internet
E-mail:
alfinach@alfinach.net
Web:
www.alfinach.net

Boletín Oficial de la Urbanización Residencial Alfinach y su Club Social.

Edita: Urbanización Residencial Alfinach.
Publicidad: Admon. - 961 424 067
Imprime: Impreval, S.L. (Valencia)

EN EL PUNTO DE MIRA

POR FIN SE INSTALAN LAS "BANDAS SONORAS"

ALGO INCOMODAS... PERO NECESARIAS

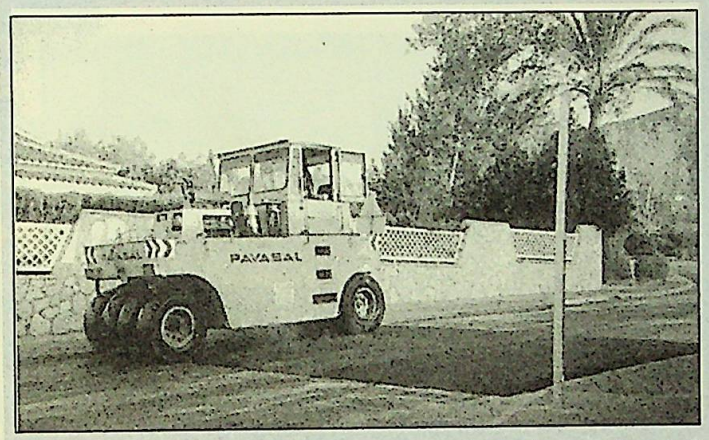

Este invento de los pasos elevados o lo que hemos venido llamando "bandas sonoras", no cabe duda que nos resultan un poco incomodas, a todos sin excepción, pero son necesarias.
Pero aunque así sea debemos de reconocer y para eso se instalan, que es la única formula para que el tráfico dentro de las poblaciones se ralentice lo suficiente, y para que se puedan evitar muchos de los accidentes que por una velocidad excesiva se producen. El tráfico es intenso en nuestro entorno y no hay mas remedio que regularlo.
Por fin se hace realidad un proyecto de la Urbanización, después de varios años de trabajo, reuniones y empeños. Aunque nos moleten y en aras de evitar accidentes, bienvenidos sean los pasos elevados.

Retrospectiva fotográfica y clasificaciones deportivas del verano 2000. Pag. 7

Los horarios y días de la piscina en Septiembre Pag. 5

Primera procesión en la festividad de Nuestra Señora de Alfinach. Pag. 8

Paddel: Liga de invierno para socios del Club. Pag. 5

Nuevo industrial en el restaurante del Club. Pag. 5

Congreso de Urbanizaciones para Octubre. Pag. 3

Adecuación horarios Bus. 11-Sep-2000 Pag. 3

Concierto de Música de Cámara y Vino de Honor.

Domingo 17, a las 13'00 horas.

Pag. 5

SAAB

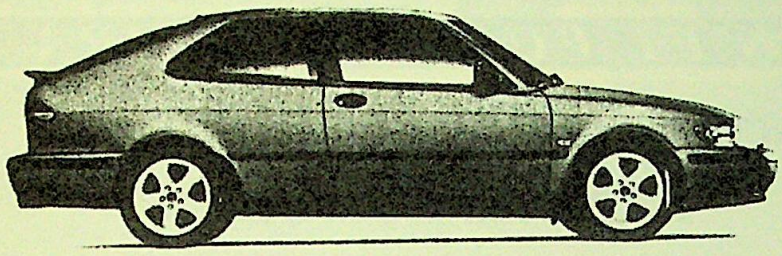

Da mucho.
Pide poco.
(115 CV. 4,6 L/100 Km.)*

El 9-3 TiD turbodiesel da 115CV y prestaciones propias de un motor gasolina. Y también ofrece sistemas de seguridad exclusivos e innumerables detalles de confort, además de un equipamiento de serie fuera de lo común. Pero a cambio sólo pide 4,6 litros cada 100 Km.

Saab 9-3 TiD. Motor Turbodiesel 2.2TiD (115CV). Equipamiento de serie: ABS. Airbags conductor y pasajero. Airbags laterales cabeza/tórax. Climatizador automático**. Sistema de sonido con radio/CD y mandos en el volante**. Barras de protección lateral. Cierre centralizado. Reposacabezas activos en asientos delanteros (SAHR). Dirección asistida. Limpia lavafaros...

* Consumo en litros/100 Km. en carretera de acuerdo a la directiva 93/116 EC.

** Excepto versión SEK.

Saab 93 TiD

Desde

3.365.000 Ptas.

20.224,06 €

(IVA, transporte e impuesto de matriculación incluidos).

Compruébelo en AUTO ELITE, S.A.
Plaza Tetuán, 15. Tel. 96 352 34 00. Valencia

SAAB

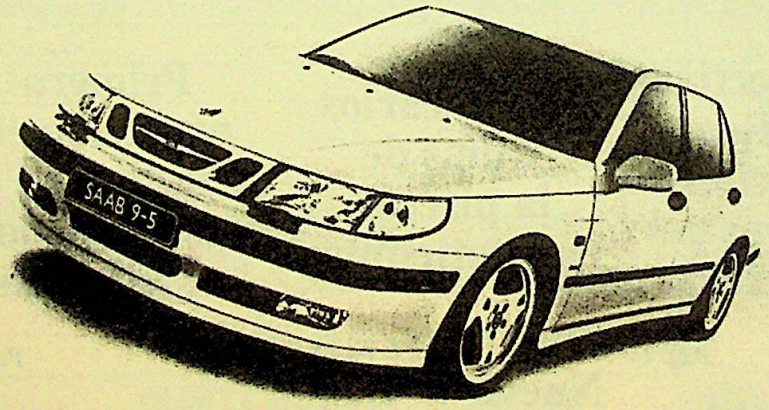

¿Le tienta?

Si le tienta su línea exterior. O su gama de motorizaciones turbo Ecopower. O sus sistemas de seguridad y su amplísimo equipamiento de serie. O si le tienta todo ello, ¿no cree que, por una vez, el pecado puede ser no caer en la tentación?

Saab 9-5 Sedán y Statio:. Wagon. Motorizaciones: 2.0t (150CV), 2.3t (170CV), 3.0t V6 (200CV), 2.3TS (230CV). Equipamiento de serie: ABS. Airbags conductor y pasajero. Airbags laterales cabeza/tórax. Climatizador automático. Dirección asistida. Cierre centralizado. Sistema de sonido con radio/CD y mandos en el volante*. Reposacabezas activos en asientos delanteros (SAHR). Barras de protección lateral. Llantas de aleación*, Kit de cuero*. Guantera refrigerada...

* Excepto versión 2.0t SEK.

Saab 95

Desde

4.450.000 Ptas.

26.745,04 €

(IVA, transporte e impuesto de matriculación incluidos).

AVALUR

ASOCIACIÓN VALENCIANA DE URBANIZACIONES

Proyecto de aglutinar mas de 500 urbanizaciones de la Comunidad Valenciana.

PRIMER CONGRESO DE URBANIZACIONES

La Urbanización Residencial Alfinach de Puzol promueve para el próximo mes de Octubre, la organización del PRIMER CONGRESO DE URBANIZACIONES de la Comunidad Valenciana, a celebrar en el Palacio de Congresos de Valencia, para tratar cuestiones de interés común a todas las Urbanizaciones: relación con los respectivos Ayuntamientos, infraestructuras, agua, saneamiento, alumbrado, tráfico, seguridad, transporte, comunicaciones, servicios religiosos y un largo etc.

La finalidad de este congreso es aglutinar en una asociación el mayor número de urbanizaciones posibles en el ámbito de la Comunidad Valenciana, que sea interlocutora válida ante la Administración tanto Autonómica como Local, así como ante cualquier organismo o institución. Juntos conseguiremos mucho mas.

Nuestra provincia cuenta con una cantidad importante de urbanizaciones que sin duda se podrán beneficiar de las ventajas de estar asociadas.

Hombres y máquinas contra el exceso de velocidad.

Después de varios años de empecinamiento e ilógica negación por parte del anterior Consistorio Municipal, a instalar los tan necesarios pasos elevados, por fin han llegado. Esto se ha debido a numerosas reuniones y a la buena disposición del actual Ayuntamiento encabezado por su alcalde D. José Mª Iborra y secundado por un buen plantel de Concejales. Desde estas líneas nos congratulamos de la buena marcha de los asuntos pendientes de resolver, del que este es una buena muestra. Terminar recordando al niño Carlos Jiménez, quien sin pretenderlo y a costa de su vida, nos obligó a iniciar una batalla que no conseguíamos ganar.

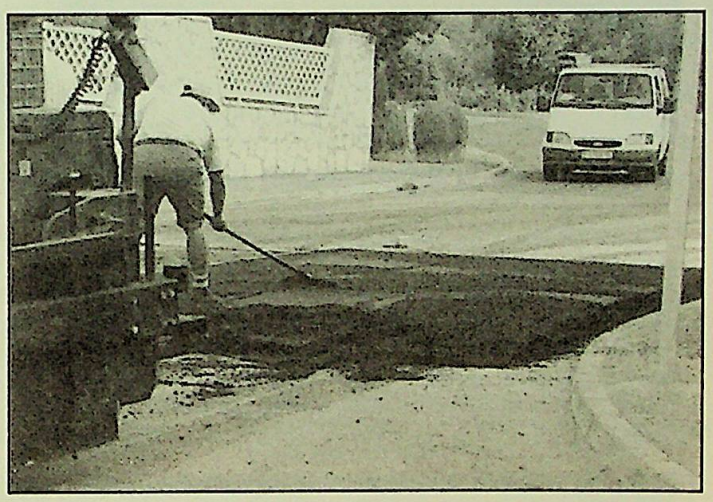

Los impuestos de este mes.

Los impuestos de circulación y de actividades económicas, ya se pueden hacer efectivos desde el día primero de septiembre hasta el 6 de octubre, en el Ayuntamiento de Puzol.

INGLÉS LOS SÁBADOS DEL CAXTON

- Profesorado nativo.
- Grupos reducidos.
- Método de inmersión.

Y opcionalmente:
- Arte/Tenis
- Artes marciales
- Informática

¡Aprovecha las mañanas de los sábados!

CAXTON COLLEGE. Ctra. de Barcelona, s/n. 46530 PUÇOL (Valencia)
Teléfono: 961 424 500 • Fax: 96 142 09 30
E-mail: caxton@caxtoncollege.com • Web: www.caxtoncollege.com

El día 11 cambian las horas de salida del Bus-Metro.

El objetivo primordial de la remodelación es intentar acoplar el horario de las líneas de autobús, por un lado, a los horarios de entrada y salida de los jóvenes que cursan sus estudios en los colegios de nuestro entorno y por otro, para los que van a trabajar o estudiar a Valencia o los que vienen de trabajar a nuestra Urbanización. Este año la solución de la compatiblidad de horarios nos la ha facilitado el autobús de la línea 2, esto es el Bus-Metro, que retrasa sus salidas de la Urbanización en 15 minutos, quedando la línea 1, esto es el Bus-Puzol, con su horario habitual de invierno. Nuestra intención al solucionar este rompecabezas ha sido pensar en todos, pero pedimos disculpas si en algún caso concreto no lo hemos conseguido.

Solo resta pedirles que consulten la página 11, donde encontraran los nuevos horarios y consejos.

Recuerda: Si vas al "cole" en moto, ponte el casco.

RECORTES DE PRENSA

Como en anteriores ocasiones nos hacemos eco de lo publicado por la prensa diaria referente a Puzol o la Urbanización. En esta ocasión dos noticias que nos atañen directamente y una que por lo inspirado de la misma nos parece interesante. Después de la campaña de control de decibelios de los escapes de las motos, a los que por exceso de ruido se les sanciona, se les ofrece la posibilidad de rebajar la multa y con esa rebaja, arreglar los escapes de las motos para reducir el exceso de ruidos. Magnífica idea que esperamos tenga buena acogida entre los jóvenes motoristas.

Fiestas en la urbanización Alfinach de Puçol

Los vecinos de la urbanización Alfinach de Puçol participaron de forma masiva en las fiestas organizadas en honor de la Virgen de Agosto. La celebración de la misa y la procesión fueron actos muy concurridos, al igual que los actos festivos de la víspera, con la degustación de una paella gigante, en la que participaron centenares de personas en una cena popular. La velada finalizó con una suelta de vaquillas en el coso Alfinach.

FOTO: ROBERT SOLSONA

La urbanización Alfinach celebra la cena del club Social

I. E.
Puzol

La urbanización Alfinach de Puzol ha celebrado un año más una gran cena en su club social. Este gran evento fue presidido por Carlos Verdú y el alcalde de esta localidad, José María Iborra, quien estuvo acompañado por varios representantes de la corporación municipal.

El presidente de este colectivo vecinal ha manifestado: **"Este año nos hemos visto gratamente sorprendidos por la magnífica asistencia de los comensales, los cuales han pasado una estupenda velada".**

PERSONAJE DEL DIA

Vicente Giménez, un agente preocupado por los vecinos

Ha puesto en marcha una campaña para regular el ruido de las motos en Puzol

I. E.
Puzol

Año tras año, al llegar la temporada estival se incrementan el número de quejas de los ciudadanos por las molestias ocasionadas en la vía pública, fundamentalmente dirigidas al ruido producido por las motos de los más jóvenes. Por ello, entre los meses de mayo y septiembre, Vicente Giménez, intendente jefe de la Policía Local de Puzol ha puesto en marcha una campaña de sensibilización dirigida sobre todo a los jóvenes que conducen ciclomotores y motocicletas.

Preocupado en todo momento por el bienestar de los ciudadanos de esta localidad de l'Horta, este agente de la policía espera que los resultados de esta campaña no se hagan esperar y los vecinos puedan disfrutar del verano en sus casas con las ventanas abiertas, tan típicas durante estos meses.

Para Vicente Giménez, lo importante es hacer comprender a los jóvenes que han de mantener el ruido de sus motos dentro del margen que marca la Ley, que es de 82 decibelios. Por ello los agentes que él dirige realizan habitualmente mediciones en todo el casco urbano de Puzol, la playa y también en las urbanizaciones del pueblo.

Pero lo novedoso de la campaña es que la multa inicial si se excede el ruido permitido es de sólo 5.000 pesetas, a condición de que en un plazo de cinco días el propietario de la moto se presente en el retén policial para realizar una nueva medición. Si en esta ocasión el ruido se sitúa por debajo de los 82 db, se tramita la multa simbólica de 5.000 pesetas. Pero si el propietario no se presenta a la nueva medición o el ruido sigue estando por encima del permitido, entonces la multa asciende a 15.000 pesetas.

Lo que persigue este intendente jefe es que los jóvenes conductores de Puzol realicen la reparación correspondiente con las 10.000 pesetas de multa que no les ponen.

LP

¡¡RECUERDE!!
CIRCULE A
LA VELOCIDAD
INDICADA

¡¡RECUERDE!!
TIRE LA
BASURA
EN LOS
CONTENEDORES

Cambio en la dirección del Restaurante del Club

Como ya muchos saben, Mila y Chesco, nos dejaron el pasado día 31 de Agosto. Les deseamos desde estas líneas muchos éxitos en su nuevo negocio.

Desde el día 1 de Septiembre, atiende el restaurante el industrial del ramo D. Alvaro José da Silva, con una amplia trayectoria y experiencia como restaurador, a quien deseamos, en beneficio de "nuestros paladares", una feliz y larga estancia entre nosotros. Bienvenido Alvaro.

Horario en cafetería y restaurante

Como en años anteriores y coincidiendo con el inicio del curso escolar, el servicio de restaurante y cafetería vuelve al horario de invierno. A partir del 11 de Septiembre solo se abrirá los fines de semana, con el horario habitual que pueden consultar en las páginas-guía.

La piscina en Septiembre

Para este mes de septiembre, los días y horas que estará la piscina abierta son los siguientes. Horario normal hasta el día 17 inclusive.

Viernes 22	de 17 a 21 hrs.
Sábado 23	de 11 a 21 hrs.
Domingo 24	de 11 a 21 hrs.
Viernes 29	de 17 a 21 hrs.
Sábado 30	de 11 a 21 hrs.
Domingo 1	de 11 a 21 hrs.

El resto de días del mes, desde el 17, la piscina permanecerá cerrada.

Concierto de Música de Cámara

El domingo día 17 de Septiembre a las 13'00 horas se celebrará en el Salón de Actos del Club Social un Concierto de Música de Cámara. A continuación y por gentileza del nuevo industrial del Restaurante se ofrecerá un Vino de Honor.

Recital de Poesía

El sábado día 23 a las 19 hrs. en el Salón de Actos la rapsoda Dña. Adelaida Martí Donat ofrecerá un recital de poesía.

PADDEL: QUEREMOS SABER SI JUGARIAS LA LIGA DE INVIERNO

Clasificaciones de las competiciones del verano 2000

FRONTENIS FEMENINO JUNIOR
1º) CARMEN NATURIL Y EMILIA MUÑOZ
2º) LAURA PASCUAL Y NURIA MAGAIX

FRONTENIS MASCULINO JUNIOR
1º) JAVIER PASTOR Y RAFAEL TRAVER
2º) CARLOS PASTOR Y ANTONIO NATURIL
3º) RAIMON ALBALADEJO Y ANDREU PEIRO

FRONTENIS FEMENINO SENIOR
1º) PILAR MARGAIX Y CRISTINA MARGAIX
2º) LUCIA MARTINEZ Y SANDRA BABE
3º) MERCEDES ALFONSO Y KENI GINER

FRONTENIS MASCULINO SENIOR
1º) EMILIO BAYARRI Y ANDRES CASTILLO
2º) VICENTE VIVES Y JOSE ALIAGA
3º) JESUS GIMENEZ Y ADOLFO AGUILELLA

PADDEL MASCULINO JUNIOR
1º) CARLOS PASTOR Y JAVIER PASTOR
2º) ANDREU PEIRO Y RAFA TRAVER
3º) TONI NATURIL Y RAMON ALBALADEJO

PADDEL FEMENINO SENIOR
1º) PILAR MARGAIX Y CRISTINA MARGAIX
2º) VERONICA MARTINEZ Y ELENA ROIG
3º) ISABEL ASCORBE Y JULIA GARCIA

PADDEL MASCULINO SENIOR
1º) GUILLERMO VIVES Y GUILLERMO VIVES
2º) ANIBAL VEGA Y RAUL ZAMORANO
3º) ABEL IBAÑEZ Y ANTONIO ROCA

TENIS FEMENINO JUNIOR
1º) ANDREA MORIL
2º) CARMEN NATURIL
3º) ANA PEIRO

TENIS MASCULINO JUNIOR
1º) RAFAEL TRAVER
2º) JAVIER PASTOR
3º) TONI NATURIL

TENIS FEMENINO SENIOR
1º) PILAR MARGAIX
2º) BLANCA OLASO
3º) SARA CABO

TENIS MASCULINO SENIOR
1º) SANTIAGO PEIRO
2º) ANTONIO ESPINOSA
3º) VICENTE VIVES

AJEDREZ JUNIOR
1º) CARLOS PASTOR
2º) JAVIER PASTOR
3º) DANIEL RODRIGUEZ

AJEDREZ SENIOR
1º) ELENA MARTINEZ
2º) LORENZO DONAT
3º) FERNANDO GOMEZ

PARCHIS JUNIOR
1º) CARLOS PASTOR Y MARTA PASTOR
2º) SALVA SAEZ Y ALVARO DURAN
3º) JAVIER PASTOR Y PEPE PASTOR

PARCHIS SENIOR
1º) CRISTINA FONSECA Y GLORIA GUIRAO
2º) CHARO MIÑANA Y AMALIA MORALES
3º) LUCIA MARTINEZ Y Mª DEL MAR BAUTISTA

DOMINO JUNIOR
1º) CARLOS PASTOR Y JAVIER PASTOR
2º) SALVA SAEZ Y ALVARO DURAN
3º) RAFAEL TRAVER Y JONATHAN TRAVER

DOMINO SENIOR
1º) CRISTINA FONSECA Y GLORIA GUIRAO
2º) LUCIA MARTINEZ Y Mª DEL MAR BAUTISTA
3º) PILAR MARGAIX Y PEPA MARTINEZ

TRUC SENIOR
1º) RAFAEL REQUENA Y JOSE ALFONSO GARCIA
2º) CRISTINA MARGAIX Y FANDOS MARTINEZ
3º) VICENTE VIVES Y JOSE ALIAGA

CANASTA SENIOR
1º) ELENA MARTINEZ Y MARTA IBIZA
2º) ISABEL ASCORBE Y JULIA GARCIA
3º) SARA CABO Y BLANCA OLASO

PETANCA
1º) EMILIO BAYARRI
2º) RAMON CARABAL
3º) ELENA ASCORBE

NATACION 5-6 AÑOS
1º) MARTA PASTOR
2º) IRENE PASCUAL
3º) LUCIA MUÑOZ
MAR PASCUAL

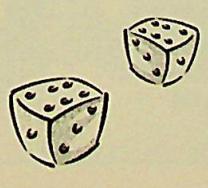

NATACION 7-8 AÑOS
1º) JONATHAN TRAVER
2º) LUCIA GUIRAO
3º) MARTA PALAZUELOS
SANTIAGO GARCIA

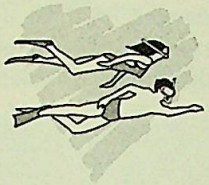

NATACION 9 AÑOS
1º) MARIA BARCENA
2º) GASTON REQUENA
3º) SOFIA GARCIA
BORJA DURAN

NATACION 10 AÑOS
1º) ANA PEIRO
2º) MARIA MUÑOZ
3º) MARIA SANCHEZ
MARIA PASTOR

NATACION 11 AÑOS
1º) ANTONIO NATURIL
2º) RAIMON ALBALADEJO
3º) ANDREU PEIRO
QUIQUE GARCIA

NATACION 13 AÑOS
1º) CARMEN NATURIL
2º) MARINA MONTERO
3º) LAURA PASCUAL
EMILIA MUÑOZ
FERNANDO GARCIA

FUTBITO FEMENINO
1º) MADO JIMENEZ
ELENA MARTINEZ
ISABEL ASCORBE
KATERINA LORENTE
MARIA PASTOR
PATRICIA DONAT
2º) MERCEDES ALFONSO
KENI GINER
NATALIA FONSECA
CARMEN NATURIL
LAURA PASCUAL
3º) MARIA APARICIO
ARANCHA GUIRAO
NURUA MARGAIX
NURIA LORENTE
LUCIA MARTINEZ

FUTBITO MASCULINO JUNIOR
1º) EQUIPO: ALVARO
SALVADOR SAEZ
JUAN MORAL
ALVARO DURAN
ANDREA MORIL
PABLO NICOLAS
JONATHAN TRAVER
2º) EQUIPO: CHAMPIONS
LUCIA CAPILLA
JORGE MONTERO
EDUARDO MUNERA
GUILLERMO SORLI
RAFA TRAVER

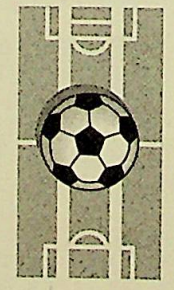

3º) EQUIPO: LEVIS
VICENTE PEREZ
ALBERTO VILLANUEVA
CARLOS ALVARO
ALEJANDRO GUEVARA
ANDREU PEIRO

FUTBITO SENIOR
1º) EQUIPO: LOS FLOJOS
LORENZO DONAT
RAMON CARABAL
JOSE ALFONSO
NACHO BAUSET
JOSE BONET
2º) EQUIPO: LOS SIMPSON
CARLOS BAUSET
ADRIAN MONTAÑANA
JUAN LARRAZ
ALEXIS SEGRELLES
MANU VINAIXA
JAVI GALVEZ
LUIS SANTAPAU
3º) EQUIPO: CARRICOCHE TEAM
ADRIAN BENEDITO
JUAN GRANELL
VICTOR LLORET
VICENTE GRESES
JORGE GRESES
MIGUEL BAYARRI

FUTBOL 7 FEMENINO
1º) ISABEL ASCORBE
CRISTINA FONSECA
ELENA ASCORBE
CAROLINA ZAMORA
ARANCHA GUIRAO
ELENA MARTINEZ
NACHO BAUSET
2º) MERCEDES ALFONSO
KENI GINER
NATALIA FONSECA
CARMEN NATURIL
PATRICIA DONAT
NURIA MARGAIX
MARIA APARICIO

FUTBOL 7 JUNIOR
1º) EQUIPO: MR. GOL
RAMON ALBALADEJO
JAVI PASTOR
CARLOS PASTOR
TONI NATURIL
JUAN ENRIQUE FABRA
ANDREU PEIRO
JORGE MONTERO
2º) EQUIPO: LOS COJOS
SALVA SAEZ
ANGEL LAORDEN
VICENTE PEREZ
CARLOS PIQUER
BORJA DURAN
VICENTE VIVES
ALVARO DURAN

3º) EQUIPO: VALENCIA
PABLO NICOLAS
CARLOS ALVARO
ANDREA MORIL
ALEJANDRO GUEVARA
ALEJANDRO ALVARO
ALBERTO VILLANUEVA
ALBERTO MORIL

FUTBOL 7 SENIOR
1º) EQUIPO: CARRICOCHE TEAM
ADRIAN BENEDITO
MIGUEL BAYARRI
JUAN GRANELL
ENRIQUE LLORET
VICTOR LLORET
FRANCISCO LLORET
VICENTE GRESES
JORGE GRESES
2º) EQUIPO: ATLETICO VILLA-CHETOS
JORGE BAUSET
NACHO BABE
MANUEL PERIS
JOSE ALFONSO
JOSE BONET
SALVADOR APARICIO
RAMON CARABAL
CARLOS SAEZ
GUILLERMO VIVES
3º) EQUIPO: LOS SIMPSON
CARLOS BAUSET
ADRIAN MONTAÑANA
LUIS SANTAPAU
JUAN LARRAZ
ANDRES SOTO
MANUEL VINAIXA
JAVIER GALVEZ
QUIQUE MORENO

BALONCESTO
1º) EQUIPO: LOS CHUPIGUAYS
NICOLAS GARCIA
CARLOS SAEZ
NACHO BAUSET
LUCIA MARTINEZ
JUAN LARRAZ
2º) EQUIPO: ETSII
JORGE BAUSET
JOSE ALFONSO
QUIQUE MORENO
KENI GINER
JOSE DEUSA
3º) EQUIPO: PRINGELS
CARLOS BAUSET
YAMAN NAKDALI
RAMON CARABAL
ADRIAN MONTAÑANA
ANDRES SOTO

PAELLAS JUNIOR
1º) JOSETE LAORDEN

PAELLAS SENIOR
1º) PILAR MARGAIX

La temporada estival toca a su fín.

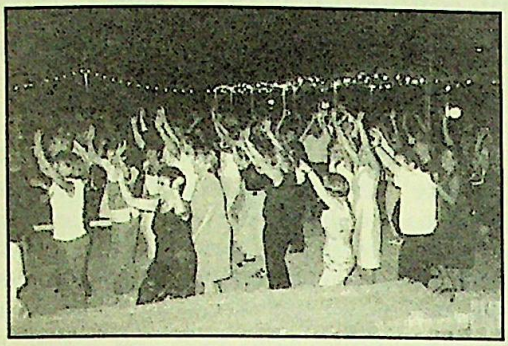

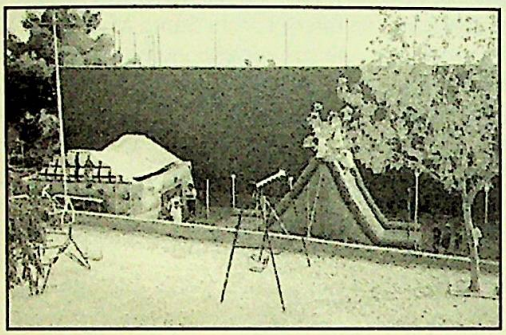

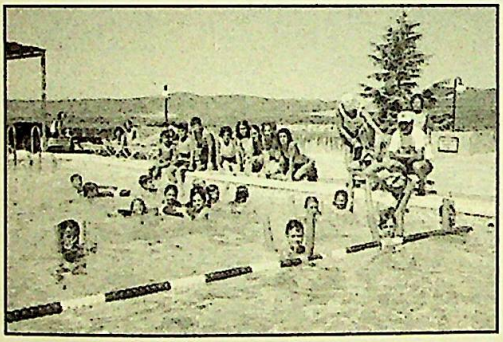

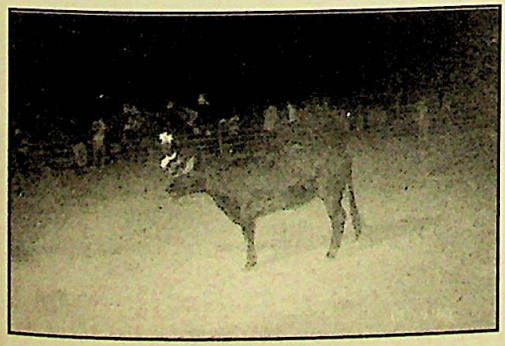

Cuando este boletín esté en sus manos estaremos tocando el fin de la temporada. Nos quedarán muy pocos días o ninguno para incorporarnos a la marea diaria de ir y venir al trabajo. Con la resaca propia del verano, niños, jóvenes y mayores deben reintegrarse a regañadientes a los estudios unos y a llenar la despensa de garbanzos otros. Los unos y los otros no dejaran de relatar en algún momento las aventuras pasadas. Aunque quizás lo peor sea aguantar las que le cuentan a uno los demás.

Queremos colaborar a conservar el recuerdo del verano con estas instantáneas fotográficas.

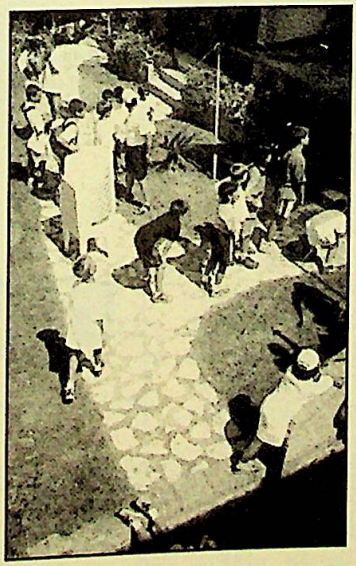

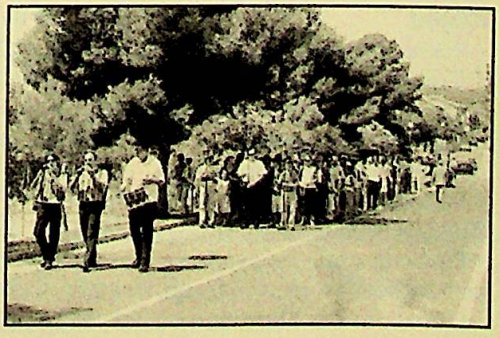

La Ermita informa

Fiesta grande en honor de Nuestra Señora de Alfinach.

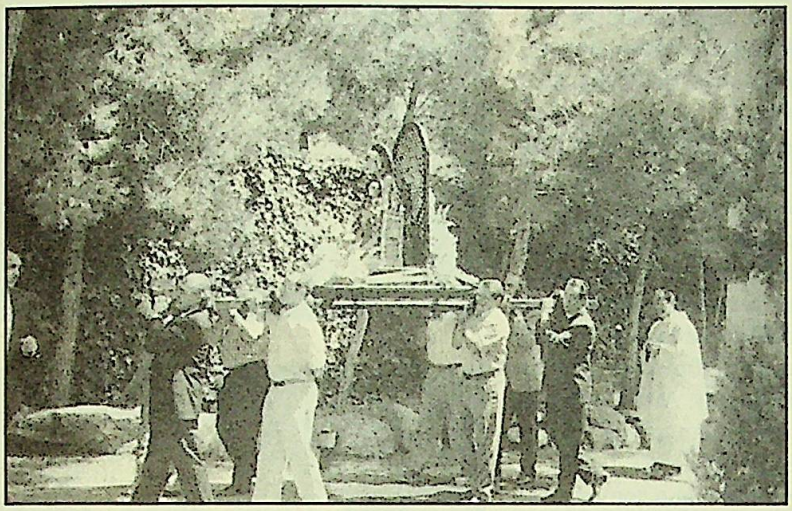

Se estrenó conmemoración y "anda" para pasear en procesión la imagen de Nuestra Señora de Alfinach.

Con este acto se fija el 15 de Agosto como "La Fiesta Grande" en la Ermita de Alfinach.

Gran cantidad de fieles congregó la primera celebración de la Fiesta de Nuestra Señora de Alfinach, el pasado 15 de Agosto. Un inclemente sol soportó el largo centenar de fieles que acompañaban la imagen transportada a hombros de las personalidades que asistieron al acto y otros que se sumaron al mismo, por el corto recorrido que se había proyectado al efecto. La celebración se inició con la Santa Misa a las 12, seguida de la procesión con sus correspondientes tracas a la salida y entrada de la imagen y volteo general de campanas. Se instituye de esta forma el 15 de Agosto como "La Fiesta Grande" en la Ermita.

HORARIO DE MISAS

LOCALIDAD	TELÉFONO	VÍSPERAS	DOMINGOS Y FESTIVOS	LABORABLES
Albalat dels Sorells	961 490 210	20.00	9.00-11.00	19.30
Albuixech	961 400 736	20.00	9.30-11.00	20.00
El Puig (Monasterio)	961 470 200	20.00	8.30-11.00-20.00	8.30-20.00
El Puig (playa)	-	19.00	13.00-19.00-20.00	-
Emperador	-	19.00	-	-
La Pobla de Farnals (playa)	-	19.00-21.00	10.00-19.00-21.00	19.30
La Pobla de Farnals (pueblo)	-	20.00	9.00-12.00	19.30
Mahuella	-	-	10.00	-
Massalfassar	961 400 415	20.00	11.30	19.30
Massamagrell. Nª Sª del Rosario	961 440 530	20.00	9.00-11.30	20.00
Convento Magdalena	-	18.00	12.00	-
Massamagrell. San Juan	961 451 102	20.00	9.00-12.00	19.30
Museros	961 444 363	20.00	8.30-10.30-13.00	20.00
Puzol. Santa Marta	961 420 478	20.00	8.30-11.00	20.00
Puzol. Santos Juanes	961 420 073	20.30	8.30-12.00	8.00-20.00
Ermita Alfinach-Monasterios	961 424 067	20.00	12.00	-
Puzol. Carmelitas	961 420 574		9.30	-
Rafelbuñol.	-	20.00	8.30-10.30-12.00	19.30
Rafelbuñol. Casa Oración	-	18.00	18.00	18.00

Nota: en el momento de cierre de la edición, no nos han podido facilitar las modificaciones de los horarios de las misas en algunas parroquias. En la próxima edición esperamos poder ofrecerlas.

Tu Jardín en Septiembre

Arboles y arbustos

- Preparar el terreno para plantar.
- Recoger frutas.
- Abonar árboles de sombra.
- Si los árboles tienen las hojas amarillas, recuperar el color con reverdeciente con hierro.

Césped

- Disminuir riegos.
- Cortar cuando lo necesite.
- Airear césped para eliminar desarrollo de hongos.
- Sembrar un nuevo césped para eliminar el desarrollo de mohos.

Flores y rosales.

- Practicar esquejes ayudados de hormonas de enraizamiento.
- Cortar rosales florecientes.
- Sembrar las plantas anuales con sustrato para flores y geranios.
- Abonar las plantas tapizadoras.
- Tratar las plagas y enfermedades.

Plantas interior.

- Abonar un poco para recuperar.
- Cortar las hojas y ramas secas.
- Las plantas que han recibido un exceso de agua durante nuestra ausencia y que se encuentren húmedas no regarlas hasta que el sustrato se seque. Las que tienen síntomas de sequedad regarlas por inmersión y además dar un buen riego a la parte aérea de la planta.
- No traspalntar y no reproducir.
- Si las plantas estan amarillas recuperan el color con reverdeciente plantas.

GEORGE GARDEN'S

DISEÑO - REFORMA
Y CONSERVACIÓN
DE JARDINES

JORGE BERNAT COMES

Tel. Móvil. 630 91 73 01

TURNOS DE FARMACIA EN EL MES DE SEPTIEMBRE

DIA	FARMACIA	DIA	FARMACIA
1 VIERNES	ORTIZ	16 SABADO	BAS
2 SABADO	BAS	17 DOMINGO	BAS
3 DOMINGO	BAS	18 LUNES	VILLAR
4 LUNES	GIL BENSO	19 MARTES	FELIX
5 MARTES	PEREZ CUBELL	20 MIERCOLES	GIL TOMAS
6 MIERCOLES	BOIX	21 JUEVES	RUIZ
7 JUEVES	GIL TOMAS	22 VIERNES	AZNAR
8 VIERNES	MORENO	23 SABADO	RODA
9 SABADO	RODA	24 DOMINGO	RODA
10 DOMINGO	RODA	25 LUNES	CARBONELL
11 LUNES	BELTRAN	26 MARTES	RUIZ
12 MARTES	GIL CORELL	27 MIERCOLES	ORTIZ
13 MIERCOLES	CHULIA	28 JUEVES	GIL BENSO
14 JUEVES	SEGARRA	29 VIERNES	PEREZ CUBELL
15 VIERNES	IBORRA	30 SABADO	BAS

TURNOS DE FARMACIA EN EL MES DE OCTUBRE

DIA	FARMACIA	DIA	FARMACIA
1 DOMINGO	BAS	17 MARTES	VALLS
2 LUNES	BOIX	18 MIERCOLES	AZNAR
3 MARTES	MARTINEZ	19 JUEVES	CARBONELL
4 MIERCOLES	MORENO	20 VIERNES	BOSO
5 JUEVES	BELTRAN	21 SABADO	CARBONELL
6 VIERNES	GIL CORELL	22 DOMINGO	GIL BENSO
7 SABADO	BOSO	23 LUNES	ORTIZ
8 DOMINGO	VALLS	24 MARTES	GIL BENSO
9 LUNES	CHULIA	25 MIERCOLES	PEREZ CUBELL
10 MARTES	SEGARRA	26 JUEVES	BOIX
11 MIERCOLES	IBORRA	27 VIERNES	MARTINEZ
12 JUEVES	VILLAR	28 SABADO	BOSO
13 VIERNES	FELIX	29 DOMINGO	VALLS
14 SABADO	AZNAR	30 LUNES	MORENO
15 DOMINGO	AZNAR	31 MARTES	BELTRAN
16 LUNES	GIL TOMAS		

** Se recomienda confirmar por teléfono la farmacia de turno.*

DIRECCIONES DE LAS FARMACIAS

PUÇOL:

BOSO: Plaza País Valencià, 12 - Tel. 961 42 06 12
CHULIA: Alicante, 11 - Tel. 961 42 05 02
MORENO: Santa Teresa, 6 - Tel. 961 42 15 65
PÉREZ CUBELL: Travesía Vallet, 5 - Tel. 961 42 07 85
VALLS: Bancalets, 3 (Ciudad Jardín) - Tel. 961 46 56 96
VILLAR: Pl. San Joan de Ribera, 3 - Tel. 961 42 01 39

MASSAMAGRELL:

CARBONELL: Virgen del Rosario, 10 - Tel.961 44 00 24
GIL BENSO: Miguel Servet, 52 - Tel. 961 44 46 71
GIL CORELL: Major, 43 - Tel. 961 44 00 78
GIL TOMAS: Buenavista, 16 - Tel. 961 44 05 33
MARTÍNEZ: Major, 53 - Tel. 961 44 00 62
IBORRA: Sol, 39 - Tel. 961 44 12 40

POBLA DE FARNALS:

BELTRAN: Castellón, 3 - Tel. 961 44 59 42
BOIX: País Valencià, 111 - Tel. 961 44 19 36
RODA: Ed. Keops A, Playa - Tel. 961 46 15 41

PUIG:

ORTIZ: Alicante, 3 - Tel. 961 47 10 06
SEGARRA: Mayor, 45 - Tel. 961 47 01 32
BAS: Puig-Val, s/n. Playa - Tel. 961 46 00 95

RAFELBUNYOL:

AZNAR: Calvario, 30 - Tel. 961 41 13 37
FELIX: Dr. Romeu, 4 - Tel. 961 41 13 38

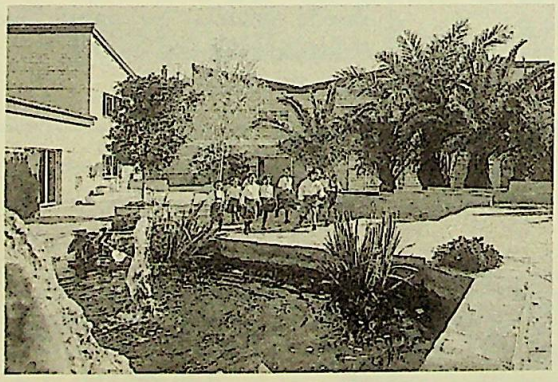

CAXTON COLLEGE
Colegio Británico de Puçol

Plazas disponibles para niños/as desde 1 año

Con los mejores medios e instalaciones.

- Lista de espera para mayores de 4 años.
- Posible incorporación de niños que dominen el inglés a cualquier edad.
- Estudios convalidados en todas las etapas hasta 18 años.
- Método de Inmersión Lingüística desde los 3 años.
- Profesorado titulado británico .
- Servicio de transporte.
- Servicio de comedor.

96 142 45 00

Autovía del Mediterráneo, salida 19. Ctra. de Barcelona, s/n. 46530 Puçol
caxton@caxtoncollege.com www.caxtoncollege.com

Programa de Excursiones 2000

SEPTIEMBRE 385 Km.		DIA	SALIDA	Km.
Jefe Ruta: Lorenzo Donat Almuerzo: Almedíjar *Ida:* *Estivella, El Juncar, Segorbe, Castellnovo* *Regreso:* *Ahin, Eslida, Chóvar, Marianet, Almenara, Sagunto*	**Los Puertos**	3	7'30	118
Jefe Ruta: G. Rodríguez (p) Almuerzo: Almenara *Ida:* *Sagunto, Almenara, Vall D'Uixó, Marianet* *Regreso:* *Caballo, Petrés*	**EL MARIANET**	10	7'45	82
Jefe Ruta: G. Rodríguez (h) Almuerzo: Olocau *Ida:* *La Noria, Bètera, Olocau, Gátova* *Regreso:* *Mismo sitio*	**GATOVA**	17	7'45	100
Jefe Ruta: Miguel Soto Almuerzo: Benaguacil *Ida:* *La Noria, La Eliana, Ribarroja, Villamarchante, Benaguacil* *Regreso:* *Pobla de Vallbona, Bètera, La Noria*	**Monasterio Montiel**	24	7'45	85

OCTUBRE 504 Km.		DIA	SALIDA	Km.
Jefe Ruta: Fernando Bedate Almuerzo: Almenara *Ida:* *N-340, Chilches, Alfondeguilla, Almenara* *Regreso:* *Torres Torres*	**ALMENARA por CHILCHES**	1	8'15	70
Jefe Ruta: Javier Gracia Almuerzo: Benaguacil *Ida:* *Náquera, Bètera, L'Eliana, Ribarroja, Villamarchante* *Regreso:* *Pobla Vallbona, Bètera, Náquera, Tres Rutas*	**BENAGUACIL**	8	8'15	75
Jefe Ruta: Leandro Plaza Almuerzo: Almenara *Ida:* *Sagunto, Almenara, Chilches, Vall D'Uixó* *Regreso:* *Caballo, Petrés*	**ALFONDEGUILLA**	9	8'15	81
Jefe Ruta: Antonio Guirao Almuerzo: Ribarroja *Ida:* *La Noria, Bètera, Pobla de Vallbona* *Regreso:* *La Eliana, Bètera, La Noria*	**RIBARROJA**	12	8'15	70
Jefe Ruta: Pedro Bayarri Almuerzo: Algimia *Ida:* *Puçol, IV Planta, Puerto Sagunto, Sagunto, Caballo* *Regreso:* *El Juncar, Torres Torres, Estivella, Gilet*	**ALGAR DEL PALANCIA**	15	8'15	70
Jefe Ruta: Franz Tuset Almuerzo: Almenara *Ida:* *Almenara, Chilches, Vall D'Uixó, Villavieja, Nules* *Regreso:* *Sagunto*	**NULES**	22	8'15	69
Jefe Ruta: Juan Fabra Almuerzo: Barraix *Ida:* *Petrés, Caballo, Torres Torres, Oronet* *Regreso:* *Serra, Náquera, La Noria*	**BARRAIX**	29	8'15	69

Valores máximos y mínimos producidos en la Urbanización en el mes de referencia. El dato del cloro en la red se obtiene por empresa colaboradora con el Ministerio del Medio Ambiente.

Cloro mg/L en red	Viento Km/hora	Temperatura Grados C°	Lts/m2	*Agosto*	
				Día	Hora
0,45				10-08	21,51
	54			21-08	15,16
		+36		28-08	04,22
		+17		Acumulado	
			0,03		

noticias TV alfinach

EMISIÓN

T.V. Alfinach, en adelante T.V.A., emite las 24 horas del día. Cada 20 minutos se inicia el carrusel donde encontrará información de interés relativa a la Urbanización, su Club Social y la Ermita. Podrá verla sintonizando el canal 48 de UHF., conectando a su televisor una antena de las económicas y orientandola hacia el depósito del agua de la Urbanización. Si tiene alguna dificultad no dude en llamarnos y le ayudaremos (Telf. 961 424 067).

CONTENIDO

- Presentación
- Noticias B.O.A. WEB.
- El tiempo en Alfinach.
- Guía de servicios y horarios.
- Teléfonos de interés.

PUBLICIDAD EN TVA

Puede insertar su publicidad llamando a Admón. (Telf. 961 424 067).

MONTAJES • INSTALACIONES MANTENIMIENTOS
ELÉCTRICOS • ALQUILER DE APARATOS
DE ILUMINACIÓN Y
CABLES PARA FIESTA

• • • •

DUCELEC, C.V.

C/. Marqueret, 5
Tel. Taller 96 146 50 58
Tel. Móvil 608 867 857
PUÇOL - VALENCIA

PISCINAS EGP®

La gama más completa de productos químicos, pensada para usted y su piscina.

LIMPIEZA Y MANTENIMIENTO
FILTROS, BOMBAS Y ACCESORIOS
CONSTRUCCION DE PISCINAS
PISCINAS DE FIBRA DE VIDRIO Y POLIESTER

• • • • • • • • •

CTRA. VALENCIA-BARCELONA P. KM. 12,5 - NAVE D
46139 POL. IND. **POBLA DE FARNALS** (VALENCIA)
TELFS: 96 145 00 99 - MOVIL 610 568 182 - FAX: 96 145 01 01

HORARIO LÍNEA BUS-METRO

LABORABLES

Salidas bus desde Alfinach	*Salida* del metro hacia Vcia.	*Llegada* del metro a Rafelbuñol	*Salidas* del bus hacia Alfinach
07.00	07.28	07.36	07.40
08.00	08.28	08.36	08.40
09.00	09.28	09.36	09.40
-	-	14.36	14.40
16.00	16.28	16.36	16.40
17.00	17.28	17.36	17.40
18.00	18.28	18.36	18.40
-	-	20.36	20.40

SÁBADOS

Salidas bus desde Alfinach	*Salida* del metro hacia Vcia.	*Llegada* del metro a Rafelbuñol	*Salidas* del bus hacia Alfinach
06.45	07.13	07.06	07.15
08.20	08.47	08.36	08.40
09.00	09.27	09.21	09.25
10.00	10.27	10.21	10.25
-	-	14.21	14.25
17.00	17.27	17.21	17.25
18.00	18.21	18.21	18.25
19.00	19.21	19.21	19.25

El horario del bus-metro sufre un retraso en sus horas de salida de 15 minutos para hacerlo compatible con algunos horarios de colegios. Los alumnos del Colegio Alfinach con entrada a las 8'30 y 9'30 hrs., deben utilizar el bus-metro. Los alumnos del Colegio Santa Marta pueden regresar a la Urbanización con el bus-metro que sale de Rafelbuñol a las 16'40 hrs.

Trenes

Valencia nord - Puçol								Puçol - Valencia nord							
6.42	b.	10.42		15.11	a.	19.11	a.c.	6.45	b.	10.03		14.30	b.	18.30	a.c.
7.11	a	11.08	a.c.	15.42		19.42	b.	7.19	a.	10.30	a.c.	15.03		19.03	
7.33	a.c.	11.42		16.11	a.c.	19.44	d.	7.30	a.	11.03		15.15	a.c.	19.30	a.c.
7.42		12.11	a.c.	16.42		20.11	a.	8.03		11.30	a.c.	15.30	a.	20.03	
8.11	a.	12.42		17.11	a.c.	20.42		8.32	b.	12.03		16.03		20.30	a.
8.42		13.11	a.c.	17.42		21.11	a.c.	9.03		13.03		16.30	a.c.	21.03	
9.11	a.	13.42		18.11	a.c.	21.42		9.30	a.	13.30	a.c.	17.03		21.30	a.c.
9.42		14.11	b.	18.42		22.41				14.03		17.30	a.c.	22.03	
10.11	a.c.	14.42										18.03		23.00	

a. Lunes a viernes, excepto festivos.
b. Lunes a sábado, excepto festivos.
c. No circula del 31.07.00 al 03.09.00.
d. Solo festivos.

Autobús

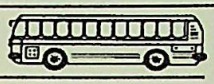

Horario de invierno
Desde el 11 de septiembre de 2000

Alfinach	*Puçol*
07.45	08.05
08.20	08.45 (b)
09.00	09.45
10.00	11.30
12.00	12.45
13.00	13.30
14.00	14.30
16.30 (a)	--
17.00	17.30
18.00	18.30
19.00	19.30
20.00	20.30

(a) Sólo colegios (b) Sale del Molí

Recordamos que no hay servicio de autobús los domingos, además del Viernes Santo, Navidad (25 dic.), Año Nuevo (1 enero) y Reyes (6 enero).

Rosa Blasco
Nuevo estilo en Peletería

Colección Otoño-Invierno
Chaquetones
Gabardinas
Pantalones
Chaquetas
Vestidos
Faldas

Ante
Napa
Nobuck

Telf.: 963 724 235
Móvil: 629 658 929

Todas las tallas, modelos y colores

CLUB ALFINACH

Cafetería - Restaurante

ESPECIALIDAD EN ARROCES VALENCIANOS, PESCADOS FRESCOS A LA SAL, CARNES DE BUEY, POSTRES CASEROS, EXTENSA VARIEDAD EN TAPAS Y BOCADILLOS

Teléfono: 96 142 00 56
Móvil: 639 614024

NOTA: Como siempre se pueden encargar, previo aviso, comidas de empresa, banquetes u otras celebraciones para socios.

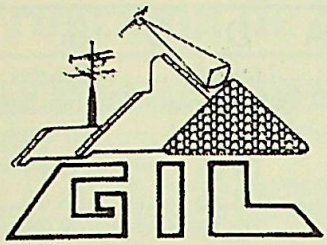

INSTALACION DE ANTENAS
T.V. POR CABLE Y
VIA SATELITE
ELECTRONICA

CANAL+ Airtel TELEFONÍA MÓVIL DIGITAL

ANTENAS GIL, S.L.

Televés Instalador Oficial

LES CASETES, 1 • 46130 MASSAMAGRELL
Telf. y Fax. 96 144 27 66

CIAPE D D SL

DESRATIZACION - DESINSECTACION
RATAS-RATONES-CUCARACHAS-HORMIGAS-GARRAPATAS
CHINCHES-PULGAS-TERMITAS-CARCOMA

C/. FRANCISCO BAIXAULI, 3 - BAJO • TELF. 96 375 46 70
46910 ALFAFAR (Valencia)

Películas para el mes de Septiembre

La programación para el mes de Septiembre queda como sigue:

SABADO 9 22 horas	EL ULTIMO VUELO DEL ARCA DE NOE
SABADO 16 22 horas	EL TENIENTE ROBINSON
SABADO 23 23 horas	LA MISION
SABADO 30 23 horas	TITANIC

Teléfonos de interés

ALFINACH

Seguridad	649 455 560
Mantenimiento	649 455 561
Conserje Club	649 455 562
Oficinas móvil	649 455 563
Oficinas fijo	961 424 067
Restaurante Club	961 420 056
Prosegur / Central	963 181 207

GENERAL

Ayuntamiento	961 421 303
Centro Infor. Juvenil	961 424 038
Casa de Cultura	961 421 949
Polícia Local Puzol	961 420 339
Guardia Civil	961 420 937
Ambulancia	962 672 928
Emergencias	112
Protección Civil	006
Polideportivo Municipal	961 422 949
Palau d'Esport	961 421 486
Centro Acogida Inmigrantes	961 420 559
Renfe	963 520 202
Renfe Puzol	963 357 337
Butano Puzol	961 420 418
FF.CC. Generalitat	900 500 592
Aeropuerto	963 709 500
Repsol	963 415 999
Reparto Prensa	961 420 186
Mercado Central	963 829 101

HOSPITALES Y URGENCIAS

Médico de Urgencia	961 450 286
Puerto de Sagunto	962 680 636
Hospital de Sagunto	962 659 400
Ambulatorio de Puzol	961 464 664
La Fe	963 862 700
Clínico de Valencia	963 862 600
Urg. Massamagrell	961 450 235
Arnau de Vilanova	963 868 500
Casa de la Salud	963 897 700
Virgen del Consuelo	963 177 800
9 de Octubre	963 460 000
Clínica Quirón	963 690 600

Mercados Ambulantes	Lunes		Martes		Miércoles		Jueves		Viernes		Sábado	
	M	T	M	T	M	T	M	T	M	T	M	T
Puebla playa:										X		
Sagunto:					X							
Puerto Sagunto:							X				X	
Puçol:			X								X	
El Puig:							X					
Canet:						X						
Massamagrell:			X									
Rafelbuñol:							X					

HORARIO DE INVIERNO

	CLUB Y CAFETERIA	COMEDOR	MINITIENDA
VIERNES	17 a 23 h.	20.30 a 22 h.	18.00 a 21.00 h.
SABADO	10 a 01 h.	13.30 a 16 h. 20.30 a 23 h.	10.30 a 14 y de 17 a 21 h.
DOMINGO	10 a 22 h.	13.30 a 16 h.	10.30 a 14 y de 17 a 21 h.

SERVICIO DE TAXI PUÇOL
TOMAS PORTALES SORIANO
Tel. 608 066 799 (Part. 961 421 938)

ATENCIÓN PERSONALIZADA
JOSE V. MARTÍNEZ RODRÍGUEZ
Tel. 609 682 356 (Part. 961 423 273)

Se admiten encargos por anticipado