AENOR Gestión Ambiental GA-2008/0045 GA-2008/0044
AENOR Empresa Registrada ER-0089/2008 ER-0088/2008
IQNet CERTIFIED QUALITY SYSTEM

EDITA: Urbanización Residencial Alfinach
PUBLICIDAD: Administración Tel. 96 142 40 67
MAQUETA: www.adnpg.net
IMPRIME: www.difoto.es

www.alfinach.net
alfinach@alfinach.net

ALFINACH
Número 138
22 DICIEMBRE de 2008

boà

BOLETÍN OFICIAL DE LA URBANIZACIÓN RESIDENCIAL ALFINACH Y SU CLUB SOCIAL

JA VOREM!! · EL BONIATO · JA HO HEM VIST · EL ALCALDE CONTESTA · ACTOS NAVIDAD Y REYES
SEGURIDAD · LA PLANTA DEL MES · CORO VEUS GRANS · MISA DEL GALLO · GUIA DE SERVICIOS · CENTRO DE SALUD

EMPADRONESE, GANAREMOS TODOS EN TODO

ACTUALICE SUS NUMEROS DE TELEFONO Y MATRICULAS DE SUS VEHICULOS POR SU SEGURIDAD

SEGURIDAD

PRESENCIA SEGURIDAD PUBLICA EN ALFINACH **NOVIEMBRE 2008**

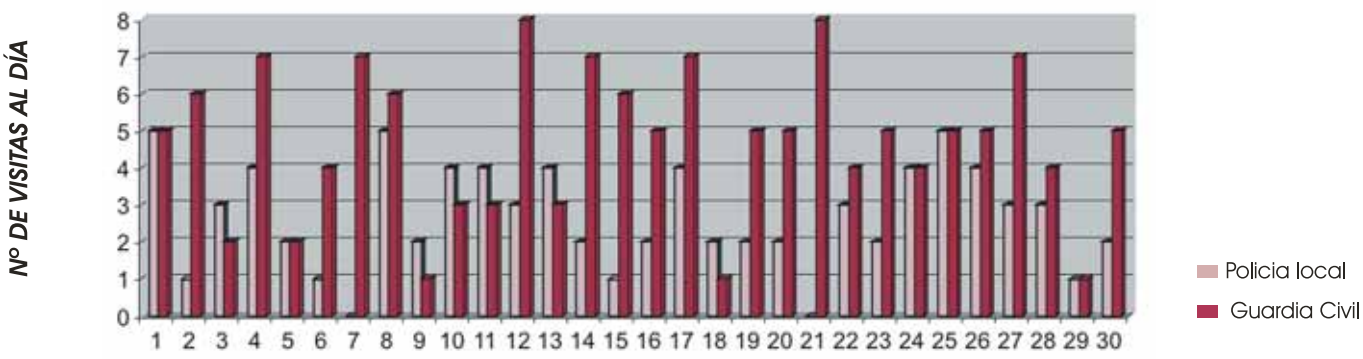

INCIDENTES / 2003-2008

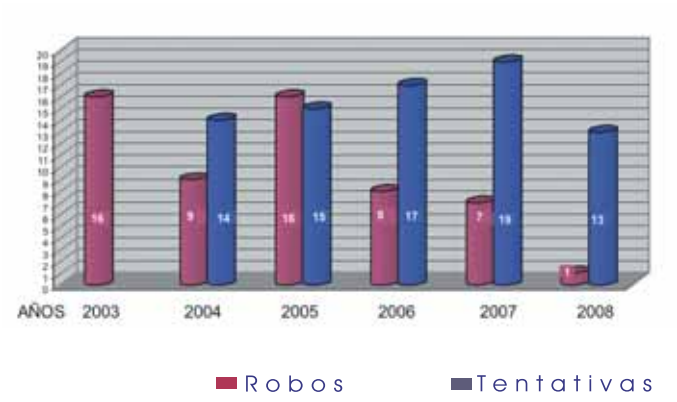

Medidas básicas de seguridad

• Instale una alarma en su casa.

• Si ya dispone de alarma, instale el transmisor que permitirá la conexión con la Seguridad de Alfinach. Recuerde que esta conexión no implica coste mensual alguno.

• Compruebe que tiene instalado un detector en el dormitorio principal.

• Compruebe que tiene firmada la autorización de acceso a la parcela y que ha entregado llave para que los Vigilantes puedan entrar en el caso de alarma o sospecha de incidencia en materia de Seguridad.

• Al oscurecer o cuando prevean poco movimiento en el interior de la vivienda, arme la alarma parcialmente y compruebe el cierre de puertas, ventanas y persianas. Es conveniente disponer de cierres de seguridad en las ventanas.

• Memorice en todos los teléfonos móviles el número de Seguridad: 649 455 560 y ante cualquier indicio o sospecha de un acto delictivo, llame inmediatamente a la Vigilancia. No dude en llamar antes de hacer comprobación alguna y aunque se trate de una mera sospecha.

• Verifique al entrar en la Urbanización, antes de llegar a su casa, que no está siendo objeto de seguimiento. Ante cualquier sospecha tome la matrícula y comuníquela a Seguridad.

INCIDENCIAS

NOVIEMBRE

Robos	0
Intentos de robo	1
Falsas alarmas	273
Investigación vehículos sospechosos	9
Seguimientos a vehículos y sospechosos	5
Alteración del orden	10
Consumo de alcohol y drogas	0
Actos vandálicos	0
Accidentes	3
Urgencias médicas	2
Infracciones de tráfico	4
Control de tráfico	1
Incendios	0
Inundaciones y daños por tormentas	0
Escapes de agua	4
Señalización de zonas peligrosas	1
Atención a vecinos	36
Quema de residuos	2
Captura de animales	2
Controles Internos	5
Desalojo no socios del Club	0

RESTAURANTE CLUB ALFINACH

Estadística de comensales mensuales Evolución 2007-2008

LA VENTANA MUNICIPAL

El Concejal de PAVALUR atiende el despacho del Ayuntamiento todos los lunes de 6 a 7 de la tarde.

EL ALCALDE CONTESTA

URBANIZACIÓN

Espacio reservado a la contestación mensual de la alcaldía.

JA VOREM!!
ESCRITOS DESDE EL ULTIMO **BOA**

NOTA: Hasta la fecha 349 escritos

Entidad	Asunto	Fecha
Ayuntamiento de Puçol	**Vallado de las parcelas** con destino a equipamientos del Ayuntamiento	13-feb; 15,22 y 29-abr; 5, 13,19, 26-may; 2, 9, 16, 23-jun; 02, 15,22,29-jul; 5,20,28-ago; 5,16,23,30-sep; 07,14,28-oct 04,11,25-nov; 4,12-dic
Ayuntamiento de Puçol	**Reparación de la junta de dilatación del puente del Camí Mangraners**	9, 21 y 29-abr; 5, 13,19,26-may; 2, 9, 16,23-jun; 02,15,22, 29-jul; 5,20,28-ago; 5,16,23,30 sep; 07,14,28-oct; 04,11,25-nov; 4,12-dic
Ayuntamiento de Puçol	Autorización propuesta "**Operación Jaula**" efectuada por la Urbanización para el cierre de las barreras	9, 21 y 29-abr; 5, 13,19,26-may; 2, 9 16,23-jun; 02,15,22,29-jul; 5,20,28-ago; 5,16,23,30 sep; 07,14,28-oct; 04,11,25-nov; 4,12-dic
Ayuntamiento de Puçol	**Reasfaltado de las calles de Alfinach**	24-abr; 5,13,19,26-may; 2, 9, 16,23-jun; 02,15,22,29-jul; 5,20,28-ago;5,16,23,30 sep; 07,14,28-oct; 4,11,25-nov; 4,12-dic
Ayuntamiento de Puçol	**Balizamiento de las calles de Alfinach.**	18, 23-jun, 02,15,22,29-jul; 5,20,28-ago 5,16,23,30 sep; 07,14,28-oct; 4,11,25-nov; 4,12-dic
Ayuntamiento de Puçol	**Solicitud de reparación alumbrado de Urbanización.**	6,15,27 oct; 3,11,18,25-nov; 2,10,16 dic
Ayuntamiento de Puçol	**Reparación alumbrado Camí Mangraners.**	23, 30- sep; 07,14,28-oct; 4,11,25-nov; 4,12-dic
Ayuntamiento de El Puig	**Solicitud de fecha de asfaltado inicial Camí de Llíria.**	14,28-oct; 4,11,25-nov ; 4,12-dic
Ayuntamiento de Puçol	**Uniformidad en el aplacado vallas parcelas.**	25-oct; 4,11,25-nov; 4,12-dic
Ayuntamiento de El Puig	**Audiencia Alcalde.**	29 oct, 25 nov; 4,12-dic
Ayuntamiento de Puçol	**Reponer señal de tráfico frente a Emilio Bayarri, 16**	12-dic

AQUATOR, S.L.U.
La Boutique de su Piscina

PISCINAS
SPA
SAUNAS
BAÑO VAPOR

DEPARTAMENTO COMERCIAL

C/Mercé Rodoreda, 4-6 Bajo - 46530 PUÇOL(Valencia)
Tels. 96 395 64 05 - 96 395 21 95 - Fax 96 395 12 67
aquator@codsc.com

JA HO HEM VIST!!

¡¡POR FIN RECUPERAMOS LA FIANZA!!

Como habrán seguido en anteriores artículos, desde el 31 de enero de 2008, venimos reclamando a nuestro Ayuntamiento la devolución de la fianza que nos exigió, al autorizar las obras de instalación de barreras y semáforos en las tres entradas de la Urbanización.

Tras subsanar las mil y una "*deficiencias*" que impedían su devolución, por fin, el pasado 21 de noviembre recibimos la resolución 3782-2008 donde se autoriza la devolución, que finalmente recibimos hace unos días.

Concluidas las obras, seguimos teniendo pendiente, no obstante, la aprobación de la denominada "OPERACIÓN JAULA".

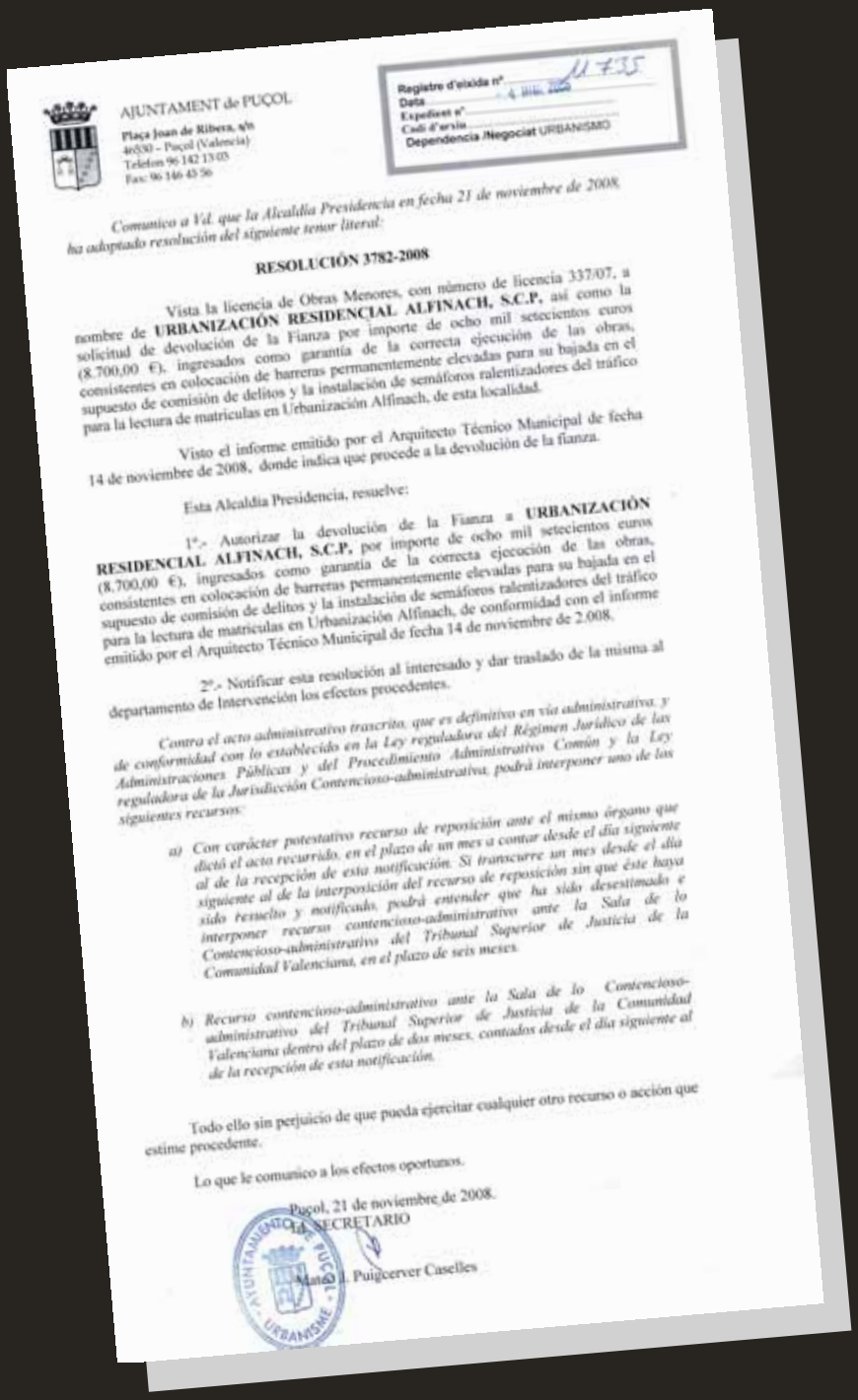

AJUNTAMENT de PUÇOL
Plaça Joan de Ribera, s/n
46530 - Puçol (Valencia)
Telefon 96 142 13 03
Fax: 96 146 43 56

Registre d'eixida nº 11735
Data 4 DIC. 2008
Expedient nº
Codi d'arxiu
Dependencia /Negociat URBANISMO

Comunico a Vd. que la Alcaldía Presidencia en fecha 21 de noviembre de 2008, ha adoptado resolución del siguiente tenor literal:

RESOLUCIÓN 3782-2008

Vista la licencia de Obras Menores, con número de licencia 337/07, a nombre de **URBANIZACIÓN RESIDENCIAL ALFINACH, S.C.P.**, así como la solicitud de devolución de la Fianza por importe de ocho mil setecientos euros (8.700,00 €), ingresados como garantía de la correcta ejecución de las obras, consistentes en colocación de barreras permanentemente elevadas para su bajada en el supuesto de comisión de delitos y la instalación de semáforos ralentizadores del tráfico para la lectura de matrículas en Urbanización Alfinach, de esta localidad.

Visto el informe emitido por el Arquitecto Técnico Municipal de fecha 14 de noviembre de 2008, donde indica que procede a la devolución de la fianza.

Esta Alcaldía Presidencia, resuelve:

1º.- Autorizar la devolución de la Fianza a **URBANIZACIÓN RESIDENCIAL ALFINACH, S.C.P.**, por importe de ocho mil setecientos euros (8.700,00 €), ingresados como garantía de la correcta ejecución de las obras, consistentes en colocación de barreras permanentemente elevadas para su bajada en el supuesto de comisión de delitos y la instalación de semáforos ralentizadores del tráfico para la lectura de matrículas en Urbanización Alfinach, de conformidad con el informe emitido por el Arquitecto Técnico Municipal de fecha 14 de noviembre de 2.008.

2º.- Notificar esta resolución al interesado y dar traslado de la misma al departamento de Intervención los efectos procedentes.

Contra el acto administrativo trascrito, que es definitivo en vía administrativa, y de conformidad con lo establecido en la Ley reguladora del Régimen Jurídico de las Administraciones Públicas y del Procedimiento Administrativo Común y la Ley reguladora de la Jurisdicción Contencioso-administrativa, podrá interponer uno de los siguientes recursos:

a) Con carácter potestativo recurso de reposición ante el mismo órgano que dictó el acto recurrido, en el plazo de un mes a contar desde el día siguiente al de la recepción de esta notificación. Si transcurre un mes desde el día siguiente al de la interposición del recurso de reposición sin que éste haya sido resuelto y notificado, podrá entender que ha sido desestimado e interponer recurso contencioso-administrativo ante la Sala de lo Contencioso-administrativo del Tribunal Superior de Justicia de la Comunidad Valenciana, en el plazo de seis meses.

b) Recurso contencioso-administrativo ante la Sala de lo Contencioso-administrativo del Tribunal Superior de Justicia de la Comunidad Valenciana dentro del plazo de dos meses, contados desde el día siguiente al de la recepción de esta notificación.

Todo ello sin perjuicio de que pueda ejercitar cualquier otro recurso o acción que estime procedente.

Lo que le comunico a los efectos oportunos.

Puçol, 21 de noviembre de 2008.
EL SECRETARIO

Manuel J. Puigcerver Caselles

AYUNTAMENT DE PUÇOL - URBANISME

SECCIÓN EL BONIATO

PREMIO A LA INEFICACIA

Como ya es sabido, ha sido y es permanente preocupación de la Junta de Gobierno de la Urbanización, todo lo relacionado con la seguridad. Un aspecto siempre importante y fundamental, es la coordinación con los Cuerpos y Fuerzas de Seguridad de Estado, función dependiente del Delegado del Gobierno.

Por este motivo hemos solicitado por escrito en 2 ocasiones, audiencia con a D. Ricardo Peralta Ortega, Delegado del Gobierno en la Comunidad Valencia, para tratar temas de seguridad.

Como quiera que han transcurrido ya más de 5 meses sin tener noticias del Delegado, le otorgamos el BONIATO del mes de diciembre.

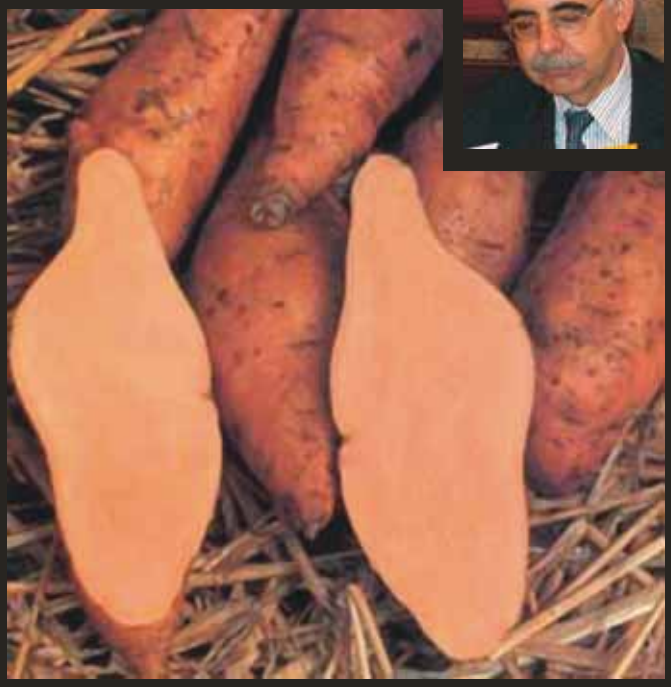

Repsol Gas,
cuestión de compromiso

Porque sabemos lo importante que es que no falte el calor en tu hogar, en **Repsol Gas** tenemos **un compromiso contigo.** Un compromiso con el **ahorro,** la **calidad** y la **innovación** para ofrecerte siempre el mejor servicio. Con la garantía que sólo una compañía como Repsol puede darte.

Siempre que nos necesites llámanos:
Servicio de Atención al Cliente

901 170 170

REPSOLGAS

CENTRO DE SALUD
PUÇOL

El centro de salud de Puçol está ubicado en la calle Caminás.

Si desde la Urbanización vamos a Puçol por el Camí Mangraners (pasando por delante del Colegio Alfinach) y siguiendo siempre recto, lo veremos a la derecha, nada más cruzar la antigua carretera de Barcelona.

¿A qué teléfono puedo llamar?

Días laborables de 08:00 a 15:00 horas:
961 464 664
Urgencias de 15:00 a 08:00 horas y festivos:
961 422 446

¿Hay servicio de Urgencias?

Existe un servicio de atención continuada o urgencias, ubicado en el lateral del edificio, que funciona:
Todos los días laborables (de lunes a sábado), desde las 15:00 horas hasta las 08:00 horas del día siguiente y los festivos durante las 24 horas.
El centro cuenta con una ambulancia para casos urgentes, si el médico de guardía lo considerara oportuno.

¿Puedo pedir cita por Internet?

Se puede pedir cita por Internet en la página: www.san.gva.es

ENERO	349 Km.	DIA	SALIDA	Km.
Jefe Ruta: Almuerzo: Fuente S. Antonio Ida: Bétera, Cuarteles, Canteras, Serra Regreso: Serra, Náquera, La Noria	FUENTE S. ANTONIO	4	8'15	62
Jefe Ruta: Almuerzo: Algar del Palancia Ida: IV Planta, Sagunto, Caballo, Regreso: El Juncar, Torres Torres, Estivella, Gilet	ALGAR del PALANCIA	6	8'15	70
Jefe Ruta: Almuerzo: Algar del Palancia Ida: Gilet, Segart, Estivella, Juncar, Algar Regreso: Alfara, Algimia, Torres-Torres, Gilet	SEGART	11	8'15	64
Jefe Ruta: Almuerzo: Almenara Ida: Gilet, Estivella, Torres Torres, Algimia, Algar, Vall D'Uixó Regreso: Benavites, Quartell, Quart dels Valls, Faura, Petrés	ALMENARA por Algar	18	8'15	75
Jefe Ruta: Almuerzo: Marines Nuevo Ida: Pobla Vallbona, Benisanó, Llíria Regreso: Cuarteles, Bétera	MARINES NUEVO	25	8'15	78
FEBRERO	**279 Km.**	**DIA**	**SALIDA**	**Km.**
Jefe Ruta: Almuerzo: Almenara Ida: Puçol, IV Planta, Canet, Faura, Quartell, Benavites Regreso: Benavites, Quartell, Faura, Canet, IV Planta, Puçol	ALMENARA POR PLAYA	1	8'15	63
Jefe Ruta: Almuerzo: Benaguacil Ida: Bétera, L'Eliana, Ribarroja, Villamarchante Regreso: Pobla de Vallbona, Bétera	BENAGUACIL	8	8'15	80
Jefe Ruta: Almuerzo: Soneja Ida: Gilet, Estivella, Torres Torres, El Juncar Regreso: El Juncar, Torres Torres, Estivella, Gilet	SONEJA	15	8'15	64
Jefe Ruta: Almuerzo: Sot de Ferrer Ida: Petrés, Caballo, Algar, El Juncar Regreso: El Juncar, Torres Torres, Estivella, Gilet	SOT DE FERRER	22	8'15	72

LIMPUIG, S.L.
LIMPIEZAS Y MANTENIMIENTOS
EMPRESA AVALADA POR EL
SERVICIO VALENCIANO DE SALUD (SERVASA)
LIMPUIG, S.L.
Isaac Peral, 8.bj.izq. • Tel. 96 147 28 18 • Tel. 96 146 55 61
Fax 96 147 28 18
46540 EL PUIG (VALENCIA)
www.limpuig.com

Centro de Estimulación y desarrollo infantil
¿TU HIJO EMPIEZA EL COLEGIO CON MENOS DE 3 AÑOS?
No permitas que lleve retraso para siempre
En EDI podemos ayudarle a empezar bien
C/ Libertad 61, entlo, 2-Puerto Sagunto (Valencia)
649 501 070-centroedi@yahoo.es

Empresa Instaladora
616 191 492
Fontanería
Calefacción
Energía Solar
Osmosis
Descalcificadores
PEN

ACTIVIDADES NAVIDAD Y REYES
2008 - 2009

CONCURSO DE BELENES Y DECORACIONES NAVIDEÑAS

Tradicional concurso de Belenes familiares y decoraciones Navideñas de las casas y jardines. El jurado calificará a partir del lunes 29 de diciembre. Los ganadores, recibirán los premios en día 5 de enero en la recepción de SS.MM. los Reyes Magos. Inscripciones en Gerencia y Conserje hasta el mismo día 29 de diciembre.

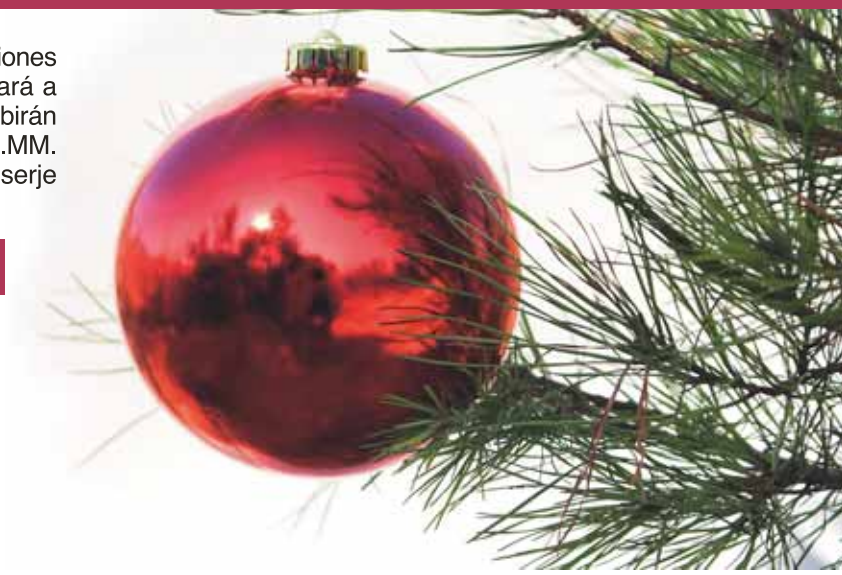

ACTIVIDADES

Lunes 22 de Diciembre

09.00 INICIO DE "TALLER DE NAVIDAD"

Miércoles 24 de Diciembre

18.00 Llegada de Papá Noel y recibimiento de todos los niños del Club en el Salón de Actos. (TVA*)

00.0 Misa del Gallo en la Ermita. (TVA*)

Jueves 25 de Diciembre

14.30 COMIDA DE NAVIDAD

Carta especial de Navidad

Reservas antes del 23 de Diciembre

NOTA: El Club cerrará por descanso del personal después del servicio de comida.

Viernes 26 de Diciembre

17.00 CINE: Alvin y las ardillas

18.30 Concurso infantil-juvenil de felicitaciones de Navidad. Al finalizar, chocolate y pastas para todos los concursantes.

Domingo 28 de Diciembre

12.45 Concierto de Navidad a cargo de la pianista Beatriz Corredor Blanco y el violinista Miguel Izquierdo Sesé. (TVA*)

Al finalizar se servirá un vino español para todos los socios asistentes.

MENU NOCHE VIEJA 2008

Miércoles 31 de diciembre

21:30 CENA DE GALA Y BAILE DE FIN DE AÑO

MENU NOCHE VIEJA 2008
Vieiras con pan de gambas sobre pure de patata
Carpaccio de gambas
Caramelizado de foie con jamon iberico y capa de manzana
Saquitos de quesos con mermelada de tomate
Alcachofas rellenas de gamba y ibericos

Sorbete limon

Piernecita de lechal con verduras y patatas a lo pobre

Souffle de piña

Marina Alta D.O. Alicante
Dominio de la Vega D.O. Utiel-Requena
Carlota suria. Pago de tharsys. Brut nature
Turrones navideños. Resopon

CENA AMENIZADA POR LA ORQUESTA TAHITI

PRECIO CENA Y COTILLON 95 € POR PERSONA. CENA PARA NIÑOS Y SERVICIO DE GUARDERIA 40 € NIÑ@

Reservas al Restaurante: tel 961 420 056. También pueden reservar por correo electrónico: alfinach@alfinach.net. Indicando nombre, número de comensales y un teléfono de contacto.

Jueves 1 de Enero

14.30 COMIDA AÑO NUEVO
Carta especial Año Nuevo.
NOTA: El Club cerrará por descanso del personal después del servicio de comida.

A partir de hoy pasará por todas las casas el CARTERO REAL para recoger las cartas a S.S.M.M. Los Reyes Magos.

Lunes 5 de Enero

13.30 FIESTA "FIN DE TALLER DE NAVIDAD"
18.15 FIESTA DE REYES
Llegada de S.S.M.M. los Reyes Magos al Club, con su séquito de Pajes Reales. A continuación, audiencia con sus Majestades para todos los niños del Club en el Salón de Actos (TVA*)

19.00 Adoración de S.S.M.M los Reyes Magos al Niño Jesús en la Ermita.

Martes 6 de Enero

17.00 CINE: Arthur y los Minimoys

18.30 ROSCON Y CHOCOLATE
El Club invita a chocolate y roscón de Reyes a los niños asistentes.

NOTA: Los que deseen que los regalos de Papa Noël y/o de los Reyes Magos les sean entregados a los niños en las respectivas recepciones, adviértanlo al Conserje, a Gerencia o a Seguridad con al menos 24 horas de antelación.

* TVA: Se retransmitirá, en directo, por Televisión Alfinach.

PLANTA DEL MES

EL TEJO (TAXUS BACCATA)

Amparo Olivares Tormo.
Doctora en Farmacia.
Especialista en Ecología Vegetal.

Comienza la época invernal, los árboles caducifolios se encuentran en pleno letargo y sus troncos y ramas se hallan totalmente desprovistos de hojas, los últimos temporales de finales del otoño las han barrido casi por completo.

Ha llegado el frío, y con él el hielo y la nieve. Pocas son las plantas que en nuestro cálido clima mediterráneo pueden resistir semejantes bajadas de temperatura. Pero si nos adentramos en nuestras sierras próximas, en las laderas de las umbrías de algunos montes y en los barrancos profundos y frescos, podemos encontrar unas pequeñas formaciones de árboles de un fuerte color verde oscuro que resisten muy bien estas heladas, no son muy numerosos, pero de lejos recuerdan a un abeto lánguido o a un extraño pino. Sin embargo cuando nos acercamos a ellos, nos damos cuenta de que no se trata de ninguno de ellos. Nos encontramos ante una pequeña formación de tejos.

El tejo es un árbol propio de las zonas del norte de España y Centro de Europa, pero en nuestra Comunidad Valenciana lo podemos hallar en lugares tan cercanos como Chera en la comarca de la Serranía, en Requena en una sierra que lleva el nombre de este árbol, la Sierra del Tejo, pero cuyos bosques fueron arrasados por frecuentes incendios en el siglo pasado . También los encontramos en el Rincón de Ademúz, y en los barrancos que rodean al Penyagolosa en Castellón y hasta los podemos descubrir en la propia Sierra de Aitana en Alicante.
El tejo es un árbol que pertenece a la familia de las Taxáceas, sus hojas son enteras, planas y lineares. Las flores masculinas se reúnen en pequeñas inflorescencias a modo de minúscula piña, y las flores femeninas están formadas por un óvulo que en su madurez se rodea de una envuelta carnosa denominada arilo, de color rojo vivo.

Todo el árbol es muy tóxico porque contiene una mezcla de alcaloides que recibe el nombre de taxina. Sólo el arilo rojo es comestible, y esto ha servido para que las aves atraídas por su color rojo lo injieran y así diseminen sus semillas que no llegan a ser digeridas por el animal.

Un hecho curioso es, que a pesar de su toxicidad, ésta no parece influir en el metabolismo de las cabras, que son capaces de comer de este árbol de tal manera que llegan a dejar tan solo los troncos totalmente pelados, como se puede observar en los tejos existentes en las orillas del camino que lleva al nacimiento del río Arcos, dentro del término municipal de Arcos de las Salinas, ya en la provincia de Teruel.

ERMITA

ADVIENTO Y NAVIDAD

Desde hace semanas, la Corona de Adviento y el Nacimiento están presentes en la Ermita, señales inequívocas de la proximidad de las fiestas navideñas.

Desde estas líneas les invitamos a participar en la tradicional **Misa del Gallo**, que se celebrará como es habitual, el próximo miercoles 24 a las 12 de la noche.

CORO VEUS GRANS

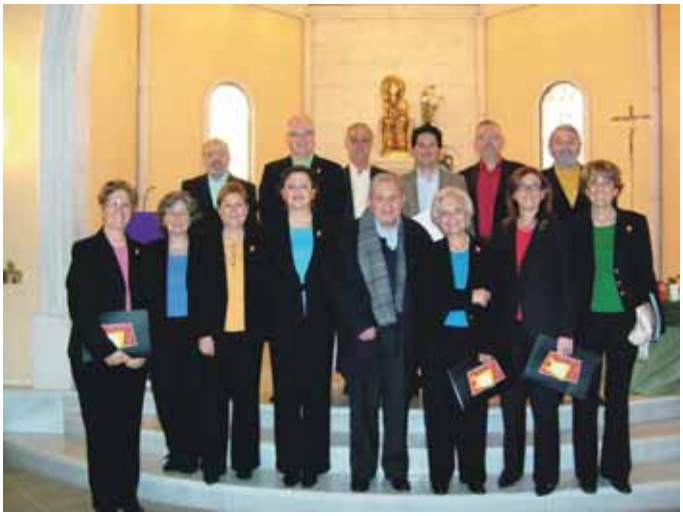

El domingo 14 de diciembre tuvimos ocasión de recibir en nuestra Ermita al grupo VEUS GRANS que, por tecer año consecutivo, nos ofreció, en primicia, su concierto de Navidad.

Esta vez interpretaron la Misa Breve de Charles Gounod y un ramillete de villancicos que, en verdad, nos supieron a poco.

Si la Misa Breve fue una delicia, los villancicos nos hicieron entrar de lleno en la Navidad, y consiguieron que más de uno sintiera el nudo en la garganta al escucharlos y se le escaparan lágrimas de emoción.

El coro estuvo dirigido por el Maestro Gabriel Guerra y actuó como organista el D. Atilano Martín.

HORARIO DE MISAS

Localidad	Teléfono	Vísperas	Domingos y Festivos	Laborables
Ermita Alfinach-Monasterios	961 424 067	19.00	12.00 - 19.00	19.00
Puzol Santa Marta	961 420 478	19.00	8.30 - 11.00	19.00
Puzol Santos Juanes	961 420 073	19.30	8.30 - 12.00	8.30 - 19.00
Puzol Carmelitas	961 420 574	8.30	9.30	8.30 (Martes 12,45)
El Puig (Monasterio)	961 470 200	8.30 - 19.30	11.00 - 19.30	8.30 - 19.30

TALLER
PUÇOL-COLOR, S.L.
XAPA I PINTURA
JOSÉ LUIS PÉREZ MERINO
ESPECIALISTAS EN TODAS LAS MARCAS
Av. Collidors, s/n - Polígono SP-Y-1 - 46530 PUÇOL (Valencia)
Tels. 96 146 58 84 - 671 66 12 62 - Fax 96 146 62 81 - pucolor@hotmail.com

SU PUBLICIDAD
961 424 067

AYA 2013
CENTRO DE ESTUDIOS
Tel. 96 146 44 69
Fax 96 146 57 47

CURSO ESCOLAR 08-09

- CLASES DE APOYO/REPASO.
- CLASES DE ESPAÑOL PARA EXTRANJEROS.
- GRADUADO EN E.S.O. / SECRETARIADO INFORMÁTICO Y PREPARACIÓN CICLOS FORMATIVOS.
- MECANOGRAFÍA POR ORDENADOR.
- SISTEMA REVOLUCIONARIO DE ENSEÑANZA EN INGLÉS E INFORMÁTICA. PIZARRA DIGITAL INTERACTIVA

MATRICULA ABIERTA

PRUEBA GRATIS UNA SEMANA EN INGLÉS E INFORMÁTICA

Marqueret, 5 / PUZOL / www.aya2013.com / administracion@aya2013.es

American School of Valencia

el ASV participa en un interesante proyecto online con estudiantes canadienses

Este año los alumnos de Filosofía de grado 11 del American School of Valencia han tenido la oportunidad de trabajar en un ambicioso proyecto virtual junto con los alumnos de *The York School* (Toronto). Y todo a través de internet.

Nuestros alumnos junto con los estudiantes de Canadá han imaginado ser contratados por una ONG (Organización de la Verdad, la Belleza y la Ética) con la finalidad de crear una escuela para niños de una tribu del Amazonas con edades comprendidas entre 4 y 16 años, cuyo estilo de vida es completamente distinto al nuestro. Su falta de contacto con el mundo exterior, y la próxima visita de compañías brasileñas interesadas en la madera de sus bosques, hace que este proyecto sea todavía más interesante.

Estas tribus sólo conocen la lucha y la práctica del canibalismo con sus enemigos. La única música que conocen es la del sonido de los tambores para ir a la guerra.

Los alumnos de Valencia y Toronto han trabajado juntos decidiendo qué asignaturas tendrían que impartirse en esta escuela. Sin duda alguna, este ambicioso proyecto ha despertado una gran expectación por parte de ambos colegios. Tanto alumnos como profesores han disfrutado mucho de esta magnífica experiencia.

Santa Claus visita Preschool

Santa Claus visita las aulas de Preschool y este año lo hace "cargadito" de sorpresas. Los niños emocionados se acercan con cuidado y le deleitan con los clásicos villancicos. Las aulas se visten de adornos navideños realizados por los propios alumnos. Todo está preparado para recibir a Santa Claus.

Merry Christmas!

COMPROMISO EDUCATIVO
COMMITMENT TO EDUCATION

asvalencia@asvalencia.org 96 140 54 12 www.asvalencia.org

COMPRA - VENTA
DE INMUEBLES Y SUELOS

- RESIDENCIALES
- INDUSTRIALES
- RUSTICOS

visite nuestra pagina web

www.inmosor.com

info@inmosor.com

961 499 454

INMOSOR INMOBILIARIA

FAX. 961 480 706

Albalat dels Sorells (Valencia)

en navidad

Ciscar 29 2ª | t. 963 740 864 | 46005 Valencia
Joan Miró 11 | m. 620 248 968 | 46130 Massamagrell

www.clinicacampos.com

felicidades
del equipo
Clínica
Campos

en diciembre

20% dto.
fotodepilación
con luz pulsada

tratamientos faciales
peeling facial
bótox
implantes de relleno

en enero

20% dto.
fotodepilación
con luz pulsada

tratamientos corporales
oxigenoclasia
endermologie
ultrasonidos

*Promociones válidas durante los meses de diciembre de 2008 y enero de 2009.

PIENSOS PARA SU PERRO Y A GATO A DOMICILIO

Tel. 96 251 13 36

Eukanuba ROYAL CANIN ADVANCE Kilina Hill's

PEPE JORDAN

REPARTO DE PIENSO A DOMICILIO LUNES, MIÉRCOLES Y VIERNES

Para que sus veranos sean diferentes

EGP

PISCINAS EN ACERO
CUBIERTAS TELESCOPICAS
LIMPIEZA Y MANTENIMIENTO INTEGRAL
LA GAMA MAS COMPLETA DE PRODUCTOS PARA EL TRATAMIENTO DEL AGUA

POL. IND. POBLA DE ARNALS TEL. 96 145 00 FAX 96 145 01 01
www.egppiscinas.com infor@egppiscinas.com

VITRIFICADO DE SUELO DE MARMOL Y TERRAZO
LIMPIEZA DE MOQUETAS, ALFOMBRAS Y TAPICERIAS
RESTAURACION-MANTENIMIENTO

JORGE COTTO.C

C/Ramón y Cajal, 8, 1
46530-PUZOL
Tlf y fax: 961 959 109
Movil: 652 571 310
E-mail: jorgerafa_cotto@hotmail.com

BRILLO-NET

GEORGE'S GARDEN
JARDINERIA - RIEGOS

JORGE BERNAT COMES
TEL. 625 874 749

CLIMASTAR®

AIRE ACONDICIONADO

DAIKIN TOSHIBA MITSUBISHI HEAVY INDUSTRIES, LTD. Carrier LG

CALEFACCIÓN
eléctrica o gas

Climatizaciones Alfinach S.L.
Avd. Alfinach, 20
46530 Puzol (Valencia)

Telf. 961 424 634
Fax. 961 424 635
puzol@climastar.es

Jardinet
Maquinaria de Jardinería
TALLERES LOPEZ BOSCH, S.L.

DISTRIBUIDOR OFICIAL

HONDA The Power of Dreams ECHO Tanaka Silky

SERVICIO TÉCNICO Y ALQUILER

961 420 392

C/. Ramón y Cajal, 6 y 8
46530 - PUÇOL - Valencia

www.jardinet.es

GUÍA DE SERVICIOS

Trenes

Horarios válidos hasta el 31-12-2008

a. Diario incluso domingos y festivos
b. Lunes a viernes, excepto festivos
c. Lunes a sábado, excepto festivos.
d. Sábados y domingos

Nota: El horario de los trenes los días después de festivo se considerán como lunes

LLEGADAS A PUÇOL DESDE VALENCIA

6.19	b	9.45	a	15.00	a	19.14	b
6.40	c	10.14	b	15.14	b	19.33	b
7.03	b	10.45	a	15.33	b	19.47	a
7.24	b	11.14	b	16.00	a	19.55	a
7.33	b	11.45	a	16.14	b	20.14	b
7.45	a	12.14	b	16.45	a	20.45	a
8.03	b	12.45	a	17.14	b	21.14	b
8.24	b	13.14	b	17.45	a	21.45	a
8.45	a	13.45	a	18.14	b	22.14	b
9.14	b	14.14	c	18.33	b	22.55	a
9.18	a	14.33	b	19.00	a		

SALIDAS DE PUÇOL A VALENCIA

6.31	b	10.04	a	15.09	a	19.09	a
6.54	c	10.31	b	15.36	b	19.20	d
7.12	b	11.07	a	15.42	b	19.31	b
7.36	b	11.31	b	16.09	a	19.42	b
7.42	b	12.04	a	19.31	b	20.09	a
8.11	a	12.31	b	17.04	a	20.31	b
8.21	b	13.07	a	17.17	b	21.04	a
8.32	b	13.31	b	17.31	b	21.31	b
8.59	a	14.04	a	18.04	a	22.04	a
9.31	b	14.31	c	18.31	b	22.31	c
9.57	a	14.42	b	18.47	b	23.09	a

HORARIOS metro

RAFELBUNYOL - VALENCIA		VALENCIA - RAFELBUNYOL	
LABORABLES	SABADOS Y FESTIVOS	LABORABLES	SABADOS Y FESTIVOS
07,28	07,27	07,38	07,21
08,43	08,27	08,38	08,21
09,43	09,27	09,38	09,21
10,43	10,27	-----	-----
-----	-----	-----	-----
14,58	14,27	14,53	14,21
17,43	17,27	17,38	17,21
18,43	18,27	18,38	18,21
19,43	19,27	19,38	19,21
20,43	20,27	20,38	20,21

LABORABLES:
a las horas y 13', 28', 43' y 58'

SÁBADOS Y FESTIVOS:
a las horas y 7', 27' y 47'

LABORABLES:
a las horas y 8', 23', 38' y 53'

SÁBADOS Y FESTIVOS:
a las horas y 1',21' y 41'

PUBLICAMOS LOS HORARIOS QUE ENLAZAN CON NUESTRO AUTOBÚS.

LOS LABORABLES DE AGOSTO TIENEN EL MISMO HORARIO QUE LOS SÁBADOS Y FESTIVOS

TURNO DE FARMACIAS DE GUARDIA

MES DE DICIEMBRE

DIA		TITULAR	CALLE/CIUDAD	TELF.
1	Lunes	BURGOS	Alicante, 11 - Puzol	961 420 502
2	Martes	AZNAR	Calvario, 30 - Rafelbunyol	961 411 337
3	Miercoles	CARBONELL	Virgen Del Rosario, 10 - Massamagrell	961 440 024
4	Jueves	BOSO	Pl- Pais Valencia, 12 - Puçol	961 420 612
5	Viernes	ORTIZ	Alicante, 31- El Puig	961 471 006
6	Sabado	MARTINEZ	Major, 53-Massamagrell	961 440 062
7	Domingo	GIL CORELL	Major, 43 - Massamagrell	961 440 078
8	Lunes	GIL CORELL	Major, 43 - Massamagrell	961 440 078
9	Martes	VALLS	Bancalets, 3 (Ciudad Jardin) - PUZOL	961 465 696
10	Miércoles	BOIX	País Valencia, 111 - Pobla De Farnals	961 441 936
11	Jueves	GIL TOMAS	Buenavista, 16 - Massamagrell	961 440 533
12	Viernes	MORENO	Santa Teresa, 6- Puzol	961 421 565
13	Sábado	GIL BENSO	Miguel Servet, 52 - Massamagrell	961 444 671
14	Domingo	CARBONELL	Virgen Del Rosario, 10 - Massamagrell	961 440 024
15	Lunes	FERRERES	Castellón, 3 - Pobla De Farnals	961 445 942
16	Martes	GIL BENSO	Miguel Servet, 52 - Massamagrell	961 444 671
17	Miercoles	VILLAR	Pl S. Joan De Ribera, 3 - Puzol	961 420 139
18	Jueves	SEGARRA	Mayor, 45 - Puig	961 470 132
19	Viernes	IBORRA	Sol 39, - Massamagrell	961 441 240
20	Sábado	GIL TOMAS	Buenavista, 16 - Massamagrell	961 440 533
21	Domingo	IBORRA	Sol 39, - Massamagrell	961 441 240
22	Lunes	MORENO	Santa Teresa, 6- Puzol	961 421 565
23	Martes	FÉLIX	Dr. Romeu, 4 - Rafelbunyol	961 411 338
24	Miercoles	BURGOS	Alicante, 11 - Puzol	961 420 502
25	Jueves	GIL TOMAS	Buenavista, 16 - Massamagrell	961 440 533
26	Viernes	MARTINEZ	Major, 53-Massamagrell	961 440 062
27	Sábado	BOIX	País Valencia, 111 - Pobla De Farnals	961 441 936
28	Domingo	BOIX	País Valencia, 111 - Pobla De Farnals	961 441 936
29	Lunes	VALLS	Bancalets, 3 (Ciudad Jardin) - PUZOL	961 465 696
30	Martes	AZNAR	Calvario, 30 - Rafelbunyol	961 411 337
31	Miercoles	SEGARRA	Mayor, 45 - Puig	961 470 132

SE RECOMIENDA CONFIRMAR POR TELEFONO LA FARMACIA DE TURNO

MES DE ENERO

DIA		TITULAR	CALLE/CIUDAD	TELF.
	Jueves	VILLAR	Pl S. Joan De Ribera, 3 - Puzol	961 420 139
	Viernes	CARBONELL	Virgen Del Rosario, 10 - Massamagrell	961 440 024
	Sabado	MARTINEZ	Major, 53-Massamagrell	961 440 062
	Domingo	GIL CORELL	Major, 43 - Massamagrell	961 440 078
	Lunes	BOSO	Pl- Pais Valencia, 12 - Puçol	961 420 612
	Martes	FERRERES	Castellón, 3 - Pobla De Farnals	961 445 942
	Miércoles	GIL BENSO	Miguel Servet, 52 - Massamagrell	961 444 671
	Jueves	MORENO	Santa Teresa, 6- Puzol	961 421 565
	Viernes	BOIX	País Valencia, 111 - Pobla De Farnals	961 441 936
	Sábado	MORENO	Santa Teresa, 6- Puzol	961 421 565
	Domingo	MORENO	Santa Teresa, 6- Puzol	961 421 565
	Lunes	MARTINEZ	Major, 53-Massamagrell	961 440 062
	Martes	MORENO	Santa Teresa, 6- Puzol	961 421 565
	Miercoles	ORTIZ	Alicante, 31- El Puig	961 471 006
	Jueves	GIL CORELL	Major, 43 - Massamagrell	961 440 078
	Viernes	BURGOS	Alicante, 11 - Puzol	961 420 502
	Sábado	FERRERES	Castellón, 3 - Pobla De Farnals	961 445 942
	Domingo	FERRERES	Castellón, 3 - Pobla De Farnals	961 445 942
	Lunes	SEGARRA	Mayor, 45 - Puig	961 470 132
	Martes	IBORRA	Sol 39, - Massamagrell	961 441 240
	Miercoles	VILLAR	Pl S. Joan De Ribera, 3 - Puzol	961 420 139
	Jueves	FÉLIX	Dr. Romeu, 4 - Rafelbunyol	961 411 338
	Viernes	GIL TOMAS	Buenavista, 16 - Massamagrell	961 440 533
	Sábado	GIL CORELL	Major, 43 - Massamagrell	961 440 078
	Domingo	MARTINEZ	Major, 53-Massamagrell	961 440 062
	Lunes	VALLS	Bancalets, 3 (Ciudad Jardin) - PUZOL	961 465 696
	Martes	AZNAR	Calvario, 30 - Rafelbunyol	961 411 337
	Miercoles	CARBONELL	Virgen Del Rosario, 10 - Massamagrell	961 440 024
	Jueves	BOSO	Pl- Pais Valencia, 12 - Puçol	961 420 612
	Viernes	ORTIZ	Alicante, 31- El Puig	961 471 006
	Sábado	BURGOS	Alicante, 11 - Puzol	961 420 502

AQUA NEUS

CENTRO DE ESTÉTICA
BIENESTAR Y ADELGAZAMIENTO
HOMBRE - MUJER
Tel. 96 142 28 26

NO CERRAMOS A MEDIODIA

RADIOFRECUENCIA
(lifthing sin cirugía)

FOTODEPILACIÓN

MESOTERAPIA

LINFODRENAJE

ENDERMOLOGÍA

ULTRASONIDOS

Tu Centro de Fotodepilación y Cuidado Integral del Cuerpo

Hombres y Mujeres ya nos cuidamos por igual, ven tú a mimarlo y disfruta de tu cuerpo sin vello y de una piel firme y purificada

CENTRO ESPECIALIZADO EN FOTODEPILACIÓN

todo para su jardín

jardinería
javier castelló

Javier Castelló Moreno
tel: 658 90 07 81

OSAM, S.L

obras y servicios
AMORAGA, S.L.

C/ Los Huertos, 27
☎ 962 661 204
Móvil 646 973 564

46500 SAGUNTO
(Valencia)

AlfiTur
Viatges

Tu agencia de confianza

Avda. Alfinach, 28 Bajo Dcha. - 46530 PUZOL (Valencia)
Tel. 96 142 40 78 Fax: 96 142 26 83
silvia@alfitur.com eva@alfitur.com

CRISTALERIA · ESPEJOS · VIDRIERAS

Cristal DECOR, S.L.

PASAJE STA. MARIA, E-6
TEL. 96 142 03 18 • FAX 96 146 42 97

46530 PUZOL
(Valencia)

LAMINAS · MARCOS · MOLDURAS · REGALOS · MAMPARAS

Autobús ALFINACH - PUÇOL - METRO

a: AUTOBUS ALFINACH
m: AUTOBUS MUNICIPAL

LUNES A VIERNES

	C. Morv.	Emilio Bayarri	J. Alfon. (Buzón)	Instituto	Ambula-torio	Obispo Hervás	Consum Milotxa	Renfe	Colegio Hispano	Colegio Alfinach	Instituto	Playa	Metro Rafel.
a	07:05	07:07	07:10	-	-	-	07:15	-	-	-	-	-	07:25
m	07:48	07:51	-	07:56	-	-	07:58	08:00	-	-	-	-	-
a	08:05	08:07	08:10	-	-	-	-	-	-	08:15	-	-	08:40
m	08:25	08:28	-	08:33	08:35	08:40	-	-	-	-	-	-	-
a	09:15	09:17	09:20	-	-	-	-	-	-	09:25	-	-	09:40
m	09:12	09:15	-	09:20	-	-	09:22	09:24	-	-	-	10:08	-
a	10:15	10:17	10:20	-	-	-	10:30	-	-	-	-	-	10:40
m	12:20	12:23	-	12:28	-	-	12:30	12:32	-	-	-	-	-
m	13:00	13:03	-	13:08	-	-	13:10	13:12	-	-	-	-	-
m	13:40	13:43	-	13:48	-	-	13:50	13:52	-	-	-	14:00	-
a	14:05	14:07	14:10	-	-	-	14:15	-	-	14:22	14:20	-	-
a	14:35	14:37	14:40	-	-	-	-	-	-	-	-	-	14:50
m	15:48	15:51	-	15:56	-	-	15:58	16:00	-	-	-	-	-
a	-	-	-	-	-	-	-	-	16:30	16:50	-	-	-
m	17:07	17:10	-	17:15	-	-	17:17	17:19	-	-	-	-	-
a	17:20	17:22	17:25	-	-	-	-	-	-	-	-	-	17:40
a	18:20	18:22	18:25	-	-	-	18:30	18:35	-	-	-	-	18:40
m	18:25	18:28	-	18:33	-	-	18:35	18:37	-	-	-	18:45	-
a	19:20	19:22	19:25	-	-	-	19:30	19:35	-	-	-	-	19:40
a	20:20	20:22	20:25	-	-	-	20:30	20:35	-	-	-	-	20:40

Recordamos que no hay servicio de autobús los domingos, además del Viernes Santo, Navidad (25 de diciembre), Año Nuevo (1 de enero) y Reyes (6 de enero)

Autobús METRO - PUÇOL - ALFINACH

a: AUTOBUS ALFINACH
m: AUTOBUS MUNICIPAL

LUNES A VIERNES

	Metro Rafel.	Playa	Obispo Hervás	Renfe	Video Club	Colegio Sta. Marta	Instituto	J. Alfons (Buzón)	Emilio Bayarri	Colegio Hispano	Camp Morvedre
m	-	07:15	-	07:25	07:30	-	07:31	07:35	07:40	-	07:46
a	07:30	-	-	-	07:40	-	-	07:56	07:58	-	08:00
m	-	-	-	08:00	08:05	-	8:06	08:10	08:15	-	08:21
a	08:45	-	-	-	-	-	-	08:56	08:58	09:00	09:15
m	-	-	08:40	08:48	08:53	8:54	08:55	08:58	09:03	-	09:09
a	09:45	-	-	-	09:55	-	-	10:05	10:08	-	10:10
m	-	-	-	11:55	12:00	-	12:01	12:05	12:10	-	12:16
m	-	-	-	12:32	12:40	-	12:41	12:45	12:50	-	12:56
m	-	-	-	13:12	13:20	-	13:21	13:25	13:30	-	13:36
a	15:00	-	-	-	-	-	-	15:15	15:17	-	15:20
m	-	15:20	-	15:28	15:31	-	15:32	15:36	15:41	-	15:47
m	-	-	16:38	16:45	16:50	16:51	16:52	16:55	17:00	-	17:06
a	17:45	-	-	17:55	18:00	-	18:05	18:08	18:10	-	18:15
m	-	-	-	18:03	18:06	-	18:07	18:11	18:16	-	18:22
a	18:45	-	-	19:00	19:05	-	-	19:10	19:13	-	19:15
a	19:45	-	-	20:00	20:05	-	-	20:10	20:13	-	20:15
a	20:45	-	-	21:00	21:05	-	-	21:10	21:13	-	21:15

RECOMENDACIONES PARA ESCOLARES

INSTITUTO: ENTRADA, bus municipal de las 7,50 h.; SALIDA a las 13,10 autobus municipal 13,20 h.; SALIDA 14,10 bus Alfinach 14,20; entrada a las 16,00 h. bus municipal a las 15,50 h.; SALIDA 17,50 bus Alfinach 18,05.

COLEGIO SANTA MARTA: ENTRADA, bus municipal 8,30 h.; SALIDA, bus municipal 16,47 h.

COLEGIO OBISPO HERVAS: ENTRADA, bus municipal 8,30 h.; SALIDA bus municipal 16,40 h.

COLEGIO HISPANO: ENTRADA, bus Metro-Alfinach 8,45 h.; SALIDA bus Alfinach 16,30 h.

COLEGIO ALFINACH: ENTRADA 8,30 bus Alfinach 8,05 h.; ENTRADA 9,30 h. bus Alfinach 9,05 h.; SALIDA bus Alfinach 16,50 h.

Autobús

ALFINACH - PUÇOL - METRO

SABADOS Y FESTIVOS

(Domingos no hay servicio)

Salida C. Morvedre	Puçol Consum	Puçol Renfe	**Llegada Rafelbunyol**	Salida de Rafelbunyol	Puçol Renfe	Puçol Video Club	Llegada C. Morvedre
08:05	08:10	08:15	08:25	08:30	08:40	08:45	08:55
09:05	09:10	09:15	09:25	09:30	09:40	09:45	09:55
10:05	10:10	10:15	10:25	10:30	10:40	10:45	10:55
13:05	13:10	13:15	13:25	13:30	13:40	13:45	13:55
14:05	14:10	14:15	14:25	14:30	14:40	14:45	14:55
17:05	17:10	17:15	17:25	17:30	17:40	17:45	17:55
18:05	18:10	18:15	18:25	18:30	18:40	18:45	18:55
19:05	19:10	19:15	19:25	19:30	19:40	19:45	19:55
20:05	20:10	20:15	20:25	20:30	20:40	20:45	20:55

GUÍA DE SERVICIOS

SERVICIOS EN LA URBANIZACION

Recogida de Basuras:	Todos los días.
Recogida de Residuos Verdes:	Martes, Jueves y Viernes
Limpieza de Calles:	Viernes tarde
Recogida de Trastos Viejos:	Martes por la mañana (previo aviso al 649 455 561)
Reparto de Prensa:	Todos los días - Papelería Amparo (96 142 22 92)
Autobús a Puçol (Renfe):	Consulte horarios en páginas guía.
Autobús a Rafelbuñol (Metro):	Consulte horarios en páginas guía.
TV Alfinach (29 de UHF):	Carrusel informativo cada 20 minutos.
Oficinas Urbanización:	horario lunes a viernes, 10 a 14 y 16 a 19 h.; sábados 10 a 14 h.
Página Web y C. Electrónico:	www.alfinach.net / alfinach@alfinach.net
Horario Misas Ermita Alfinach:	Diaria: 19,00 / Domingos: 12,00 y 19,00 h.

El medio ambiente en la Urbanización NOVIEMBRE

Día	Hora	Elemento	Medición
14-11	15,22	Viento	29,0 km/h
16-11	14,19	Temperatura máx.	+ 19,22
28-11	06,18	Temperatura min.	+ 8,1
15-11		Cloro en red	0,52 mg/l
Lluvia (l/m2)	En el mes	NOVIEMBRE 2007	1,22
		NOVIEMBRE 2008	39,65
	Desde NOVIEMBRE	2006-7	319,19
		2007-8	752,26

La O.M.S. recomienda no utilizar por lactantes y mujeres embarazadas agua con nitratos, como la de la Urbanización.

SOLO SOCIOS

CLUB ALFINACH

Cafetería - Restaurante

AMPLIA CARTA DE ARROCES, CARNES, PESCADOS FRESCOS, POSTRES CASEROS Y EXCELENTE SURTIDO DE TAPAS Y BOCADILLOS.

Paella Valenciana	7,50
Paella de verduras	7,50
Paella de conejo	9,00
Paella de marisco	9,00
Fideuá	9,00
Arroz a banda	9,00
Arroz negro	9,00
Arroz al horno	7,50
Paella de langosta	s/m

Disponemos de pan para vender

Teléfono encargos y reservas: 961 420 056

NOTA: Como siempre se pueden encargar, menús especiales, comidas de empresa, banquetes u otras celebraciones para socios, con la antelación habitual. Este servicio y el reparto a domicilio es exclusivo para socios del Club

HORARIO DEL CLUB

CLUB Y CAFETERIA INVIERNO

Viernes 10.00 a 01.00 h.
Sábado 10.00 a 01.00 h.
Domingo 10.00 a 19.00 h.
o hasta finalizar el partido del Valencia

COMEDOR

De 13.45 a 16.00 h.
De 21.00 a 23.00 h.

MERCADOS AMBULANTES EN LA ZONA

Puçol	Martes y Sábados
Puçol Playa (verano)	Jueves (18'00 h.)
Massamagrell	Martes y Sábado
Sagunto	Miércoles
Canet	Miércoles tarde
Puerto Sagunto	Jueves y Sábado
El Puig	Jueves
Rafelbuñol	Jueves

ALFINACH

Emergencias	961 424 444
Seguridad	649 455 560
Mantenimiento	649 455 561
Conserje Club	649 455 562
Oficinas móvil	649 455 563
Oficinas fijo	961 424 067
Restaurante Club	961 420 056
MED Seguridad	963 934 943

GENERAL

Aeropuerto	963 709 500
Ambulancia	962 672 928
Ayuntamiento	961 421 303
Butano Repsol	963 914 500
Butano Cepsa	961 452 019
Casa de Cultura	961 421 949
Centro Acogida Inmigrantes	961 420 559
Centro Infor. Juvenil	961 424 038
Correos Puçol	961 421 312
Emergencias	112
Emergencia Sanitaria	900 161 161
FF.CC. Generalitat	900 500 592
Iberdrola averías	901 202 020
Guardia Civil	961 420 937
Palau d'Esport	961 421 486
Policia Local Puçol	961 420 339
Polideportivo Municipal	961 422 903
Renfe	902 240 202
Reparto Prensa	961 422 292
Repsol averías	901 121 212
Web Ayto (Histórico)	www.puçol.nu
Web Ayto (Nuevo)	www.pucol.es

HOSPITALES Y URGENCIAS

Centro Salud de Puçol (8-15 horas)	961 464 664
Urgencias Puçol (de 15 a 8 h y festivos)	961 422 446
Arnau de Vilanova	963 868 500
Casa de la Salud	963 897 700
Clínica Quirón	963 690 600
Clínico de Valencia	963 862 600
Hospital de Sagunto	962 659 400
La Fe	963 862 700
Puerto de Sagunto	962 680 636
Virgen del Consuelo	963 177 800
9 de Octubre	963 460 000

SERVICIO DE TAXI PUÇOL

TOMAS PORTALES SORIANO

Tel. 656 80 56 56 (Part. 961 421 938)

ATENCIÓN PERSONALIZADA

JOSE V. MARTÍNEZ RODRÍGUEZ

Tel. 609 682 356

Desplazamientos nacionales
Se admiten encargos por anticipado

VISA