EDITA:
Urbanización Residencial Alfinach
PUBLICIDAD:
Administración Tel. 96 142 40 67
IMPRIME:
impre.s

BOA ALFINACH

www.alfinach.net alfinach@alfinach.net

AENOR Gestión Ambiental GA-2008/0045 GA-2008/0044
AENOR Empresa Registrada ER-0089/2008 ER-0088/2008
IQNet

BOLETÍN OFICIAL DE LA URBANIZACIÓN RESIDENCIAL ALFINACH Y SU CLUB SOCIAL

Número 135 - 19 SEPTIEMBRE de 2008

¿CUANTAS ZANJAS MAS EN LA CARRETERA?

El acceso más parcheado de la Comunidad Valenciana

Obras, con licencias sucesivas, por etapas y mal programadas, que aumentan el peligro y la incomodidad en la vía más transitada del Municipio, el Cami Mangraners.
Se trata esta vez de la canalización de Gas Natural que dará servicio a las Urbanizaciones, no sabemos cuando.

IMAGENES VERANO 2008

ACTUALICE SUS NUMEROS DE TELEFONO Y MATRICULAS DE SUS VEHICULOS POR SU SEGURIDAD

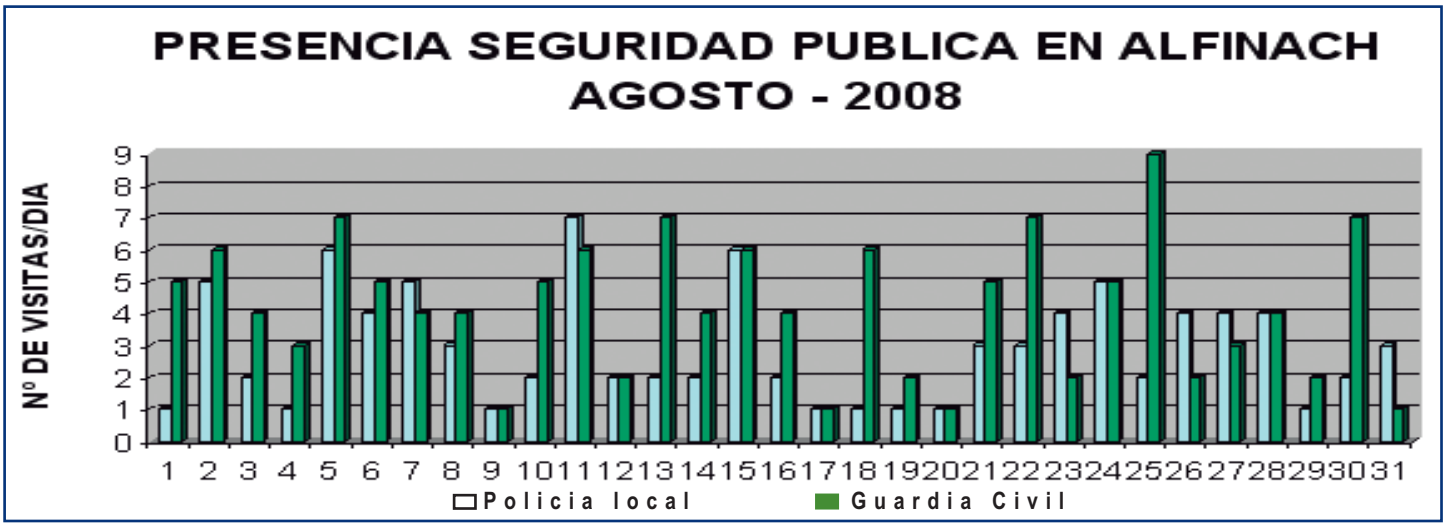

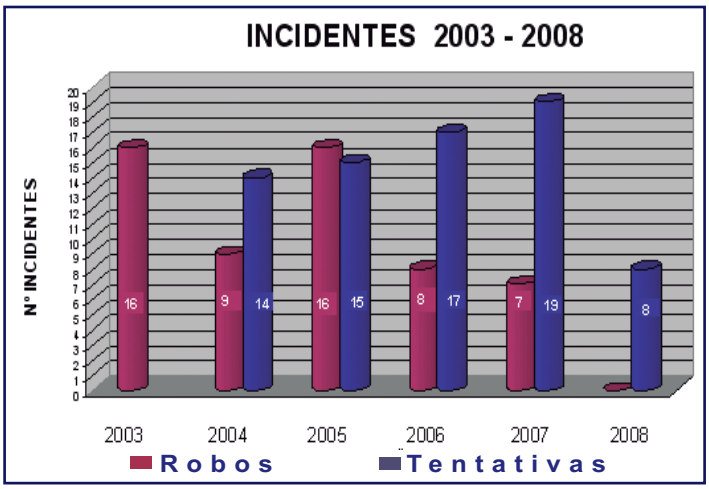

INCIDENCIAS	AGOSTO
Robos	**0**
Intentos de robo	**1**
Falsas alarmas	318
Investigación vehículos sospechosos	6
Seguimientos a vehículos y sospechosos	17
Alteración del orden	11
Consumo de alcohol y drogas	1
Actos vandálicos	1
Accidentes	3
Urgencias médicas	0
Infracciones de tráfico	2
Control de tráfico	2
Incendios	0
Inundaciones y daños por tormentas	0
Escapes de agua	2
Señalización de zonas peligrosas	1
Atención a vecinos	41
Quema de residuos	0
Captura de animales	5
Controles Internos	5
Desalojo no socios del Club	1

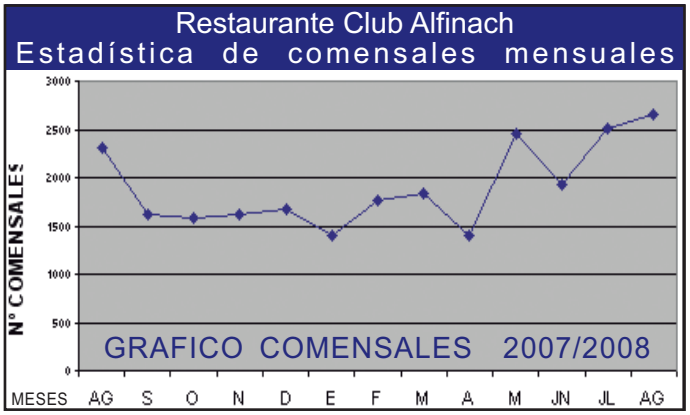

Medidas básicas de seguridad

- Instale una alarma en su casa.
- Si ya dispone de alarma, instale el transmisor que permitirá la conexión con la Seguridad de Alfinach. Recuerde que esta conexión no implica coste mensual alguno.
- Compruebe que tiene instalado un detector en el dormitorio principal.
- Compruebe que tiene firmada la autorización de acceso a la parcela y que ha entregado llave para que los Vigilantes puedan entrar en el caso de alarma o sospecha de incidencia en materia de Seguridad.
- Al oscurecer o cuando prevean poco movimiento en el interior de la vivienda, arme la alarma parcialmente y compruebe el cierre de puertas, ventanas y persianas. Es conveniente disponer de cierres de seguridad en las ventanas.
- Memorice en todos los teléfonos móviles el número de Seguridad: 649 455 560 y ante cualquier indicio o sospecha de un acto delictivo, llame inmediatamente a la Vigilancia. No dude en llamar antes de hacer comprobación alguna y aunque se trate de una mera sospecha.
- Verifique al entrar en la Urbanización, antes de llegar a su casa, que no está siendo objeto de seguimiento. Ante cualquier sospecha tome la matrícula y comuníquela a Seguridad.

La ventana municipal

El Concejal de PAVALUR atiende el despacho del Ayuntamiento todos los Lunes de 6 a 7 de la tarde.

SECCION.....JA VOREM !!

Escritos desde el último BOA

Escritos	Fecha salida	Estado
Ayto. de Puçol. **Vallado de las parcelas** con destino a equipamientos del Ayuntamiento.	13-feb;15,22,29-abr; 5,13,19,26-may; 2,9,16, 23-jun; 2,15,22,29-jul; 5,20,28-ago; 5,16-sep	PENDIENTE
Ayto. de Puçol. Aumentar la frecuencia de la **recogida de residuos**	4,15,22,29-abr; 5,13,19,26-may; 2,9,19,23,27-jun; 15,22,29-jul; 5,20,28-ago; 5,16-sep	PENDIENTE
Ayto de Puçol. **Reparación de la junta de dilatación del puente del Camí de Mangraners**	9,21,29-abr; 5,13,19,26-may; 2,9,16,23-jun; 2,15,22,29-jul; 5, 20, 28-ago; 5,16 sep	PENDIENTE
Ayto. de Puçol. Autorización propuesta **"Operación Jaula"** efectuada por la Urbanización para el cierre de las barreras.	9,21,29-abr; 5,13,19, 26-may; 2,9,16,23-jun; 2,15,22,29-jul; 5,20,28-ago; 5,16 sep	PENDIENTE
Ayto. de Puçol. **Barredera pequeña** para la limpieza de la Urbanización	24-abr; 5,13,19,26 may; 2,9,16,23-jun; 2,15,22,29-jul; 5,20,28-ago; 5,16-sep	PENDIENTE
Ayto. de Puçol. **Restitución de árboles en el Camí de Mangraners**	24-abr; 5,13,19,26 may; 2,9,16,23-jun; 2,15,22,29-jul; 5,20,28-ago; 5,16-sep	PENDIENTE
Ayto. de Puçol. **Reasfaltado de las calles de Alfinach.**	24-abr; 5,13,19,26 may; 2,9,16,23-jun; 2,15,22,29-jul; 5,20,28-ago; 5,16-sep	PENDIENTE
Ayto. de El Puig. **Balizamiento de las calles de Alfinach.**	18,23-jun; 2,15,22,29-jul; 5,20,28 ago; 5,16-sep	PENDIENTE
Ayto. de Puçol. **Solicitando la colocación de señales de tráfico en Marina Alta y Baixa.**	7,15,22,29-jul; 5,20,28-ago; 5,16-sep	PENDIENTE
Delegación Gobierno. **Solicitando Audiencia con el Delegado del Gobierno**	15-jul; 16-sep	PENDIENTE
Ayto. de Puçol. **Solicitud de reparación alumbrado de Urbanización**	9,14,22,28-jul; 4,11,19,25-ago; 10,15-sep	PENDIENTE
Ayto. del Puig. **Bacheado Camí de Llíria.**	5,28-ago; 5,16-sep	PENDIENTE
Ayto. de Puçol. **Solicitud de retirada carteles obras Colector Alfinach-Monasterios**	8,28-ago; 5,16-sep	PENDIENTE
Ayto. de Puçol. **Solicitud de reposición de señales de tráfico**	28-ago; 16-sep	PENDIENTE
Jefe Territorial Correos. **Solicitud de Audiencia**	2-sep	PENDIENTE

La Guardia Civil y la Policía Local

La Guardia Civil nos visita últimamente más que la Policía Local. De 1 policía local en la Urbanización permanente, que según la estadistica poblacional nos correspondería, nos tenemos que conformar con visitas fugaces y cada vez más aisladas. En Puzol ¿Somos todos iguales frente al Ayuntamiento?

Actualice sus números de teléfono y las matrículas por su seguridad

Recordamos que se ha puesto en marcha un nuevo servicio de información directa a su teléfono móvil, mediante mensajes sms.
Con esta medida queremos dar agilidad a la información sobre hechos puntuales, como cortes de agua o luz, o cualquier incidencia de importancia que deba ser difundida con prontitud.
Para que esta medida sea efectiva debemos contar con los números de móvil de los socios perfectamente actualizados. Rogamos comuniquen cualquier alta, baja o modificación de sus números de móvil y también de las matrículas de sus vehículos, por su seguridad.

EL AGUA POTABLE QUE VENDRA

Puçol tendrá menos presión de agua por las noches para ahorrar y evitar las fugas

El Ayuntamiento instala válvulas en la red para contrarrestar las pérdidas

SILVIA TORMO ■ PUÇOL

Puçol tendrá menos presión de agua por las noches para ahorrar. El Ayuntamiento, en colaboración con el servicio concesionario del suministro de agua de la población, ha puesto en marcha un ambicioso plan de control y ahorro destinado a evitar, en la medida de lo posible, las pérdidas que se producen en la red de distribución.

Durante meses los técnicos municipales han estado estudiando la red y han detectado que en horario nocturno soporta una mayor presión debido a la falta de consumo, lo que repercute en un aumento de las fugas de agua.

Es por este motivo que el Ayuntamiento ha instalado válvulas que eviten el exceso de presión del agua en las tuberías y, de esta forma, se evitarán las fugas, contribuyendo al ahorro del agua. A nivel práctico ningún usuario notará la falta de presión, ya que por las noches el servicio no es utilizado con tanta frecuencia como en horario diurno. Sin embargo, la medida resultará muy efectiva.

Según explicó el concejal de Urbanismo, Juan Enrique Claramunt, "de todos son conocidas las actuales dificultades para el suministro de agua en el área metropolitana debido a la sequía, razón por lo que el Ayuntamiento de Puçol, a través de la concesionaria del servicio, Aguas de Valencia, intenta aportar con esta iniciativa un mayor ahorro de agua".

La medida puesta en marcha por el Ayuntamiento permite un mejor servicio de adecuación de la presión en la red con las válvulas reguladoras, cuya finalidad es evitar fuerzas elevadas en la red que se producen fundamentalmente por la noche debido al menor consumo.

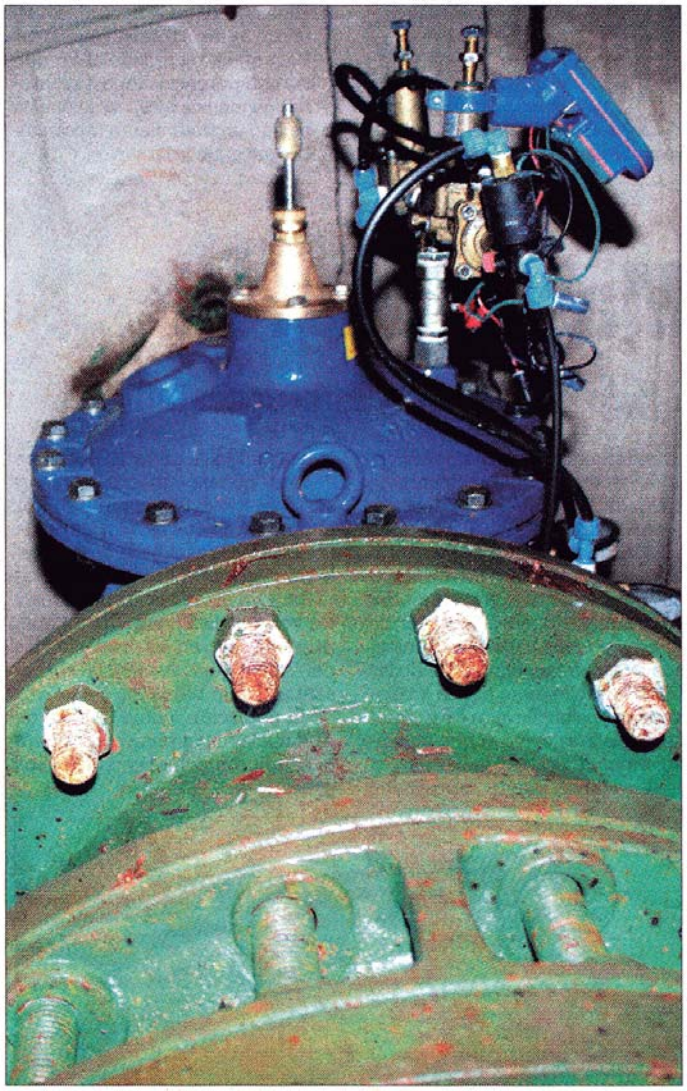

Maquinaria utilizada para la adecuada distribución del agua. /LP

Claramunt explicó que "con la instalación de estas válvulas se pretende incrementar la eficiencia en la gestión del servicio por control indirecto del caudal de fugas".

Distribución de las válvulas

Las válvulas se han instalado en las calles de la Barraca, la avenida Molí de Vent, en la avenida Progrés (Polígono industrial Camp Aníbal) y la restante en la tubería de abastecimiento a la playa Camí la Mar. El coste estimado de las obras ha sido de 60.000 euros.

> El Ayuntamiento estudia un plan para el desdoblamiento de los colectores pluviales y de aguas fecales

Según explicó el edil Juan Enrique Claramunt esta es una medida "que se une a las ya puestas en marcha por el Ayuntamiento en los últimos años para el control y ahorro de agua". Además, el Consistorio estudia en estos momentos hacer también un plan de desdoblamiento de colectores pluviales y de aguas fecales para intentar aumentar la reutilización de agua de lluvia para riego.

Al mismo tiempo "se están llevando a cabo medidas complementarias como son el aumento de la búsqueda de averías en las tuberías, con el fin de disminuir el volumen de fugas y mejorar el rendimiento del servicio".

Las Provincias 12/09/2008 pag.19

AYA 2013 ®
CENTRO DE ESTUDIOS
Tel. 96 146 44 69
Fax 96 146 57 47
MATRICULA ABIERTA
CURSO ESCOLAR 08-09
- CLASES DE APOYO/REPASO.
- CLASES DE ESPAÑOL PARA EXTRANJEROS.
- GRADUADO EN E.S.O. / SECRETARIADO INFORMÁTICO Y PREPARACIÓN CICLOS FORMATIVOS.
- MECANOGRAFÍA POR ORDENADOR.
- SISTEMA REVOLUCIONARIO DE ENSEÑANZA EN INGLÉS E INFORMÁTICA. PIZARRA DIGITAL INTERACTIVA
PRUEBA GRATIS UNA SEMANA EN INGLÉS E INFORMÁTICA
Marqueret, 5 / PUZOL / www.aya2013.com / administracion@aya2013.es

Resultados de las competiciones deportivas

Volta A Peu

Masculino

Alevin

1º Lucas Vega
2º Javier Oro

Junior

1º Eduardo Iranzo
2º Paco Godoy
3º Jorge Ibañez
4º Nacho Roig

Femenino

Benjamin

1º Candela Vega

Alevin

1º Amparo Godoy

Junior

1º Sara Palmer

Senior Masculino

1º Jose Godoy
2º Javier Oro
3º Anibal Vega
4º Florian Portales

Cadete

1º Ian Portales

Senior Femenino

1º Melin Fresquet
2º Soledad Espacio

Natación

Masculino

Alevin

1º David Anguix
2º Andres Villalba
3º Guillermo Piquer
4º Gabriel Guillen

Junior

1º Fermin Muñoz
2º Mauro Reig
3º Toni Arias
4º Pablo Climent

Femenino

Alevin

1º Marta Galan

Junior

1º Mª Pilar Galan

Domino

Junior

1º Lucas Vega
1º Toni Arias
2º Jose Ignacio Alonso
2º Luis Arias
3º Adrian Gimeno
3º Marcos Gimeno

Parchis

Junior

1º Eduardo Iranzo
1º Javier Oro
2º Marcos Gimeno
2º Adrian Gimeno
3º Sara Palmer
3º Carla Gimeno

Tenis Individual

Infantil

1º Carlos Esteve
2º Lucas Vega
3º Pablo Domingo

Cadete

1º Eduardo Iranzo
2º Javier Oro
3º Luis Arias

Ajedrez

1º Lucas Vega
2º Jose Ignacio Alonso
3º Luis Arias

Padel

Junior

1º Clara Lucas
1º Carla Mas
2º Jose Ignacio Alonso
2º Luis Arias
3º Eduardo Iranzo
3º Javier Oro

Senior Masculino

1º Eduardo De Castro
1º Rafael Requena
2º Juan Mas
2º Alfonso Carreño
3º Borja Duran
3º David Aguilella

Tenis Dobles

Junior

1º Eduardo Iranzo
1º Javier Oro
2º Luis Arias
2º Jose Ignacio Alonso
3º Maria Anguix
3º Esther Serrano

Senior Masculino

3º Guillermo Cotoli
3º Carlos Vidal

Tenis Individual

Senior

1º Gabriela Vila
2º Guillermo Cotoli
3º Carlos Vidal

Fronton

Senior Masculino

1º Emilio Bayarri
1º Andres Castillo
2º Alberto Forteza
2º Jonathan Traver

Futbito Senior

1º Juan Manuel Montero
1º Alberto Forteza
1º Jonathan Traver
1º Carlos Alvaro
1º Guillermo Sorli
1º Alejandro Lopera
1º Carlos Ibiza
2º Borja Duran
2º David Aguilella
2º Carlos Vidal
2º Guillermo Cotoli
2º Vicente Vives
2º Pablo Bonet
2º Jaime Bonet

Futbol 7 Senior

1º Juan Manuel Montero
1º Alberto Forteza
1º Jonathan Traver
1º Carlos Alvaro
1º Guillermo Sorli
1º Alejandro Lopera
1º Carlos Ibiza
2º Borja Duran
2º David Aguilella
2º Carlos Vidal
2º Guillermo Cotoli
2º Vicente Vives
2º Pablo Bonet
2º Jaime Bonet

Paellas

Junior

1º Juan Manuel Montero
2º Carmen Naturil

Senior

1º Abel Ibañez
2º Jesus Lajara

Canasta

1º Charo Capel
1º Justi Nieto
2º Maruja Torres
2º Maribel Nadal
3º Amparo Gallez
3º Milagros

La planta del mes

La Algodonosa (*Othantus maritimus*)

Por: Amparo Olivares Tormo. Dra. En Farmacia. Especialidad Ecología Vegetal.

El verano comienza ya su declive, no obstante, las temperaturas de nuestro clima mediterráneo son tan suaves que nos permiten todavía disfrutar del buen tiempo y de un agradable paseo por la playa. Si nos aproximamos a la primera línea de las formaciones dunares, nos podemos encontrar con una planta que nos llamará la atención sin duda alguna. Su aspecto es aterciopelado, de color verde grisáceo, y una característica muy importante "no pincha". Si tenemos la suerte de toparnos con esta planta, habremos de saber, que nos encontramos ante la "algodonosa" de nombre científico *Otanthus maritimus*.

Esta planta pertenece a la familia de las asteráceas o también conocida como compuestas. Se trata de una planta perenne, con tallos y hojas cubiertos de pelos algodonosos (de ahí el nombre), que le otorgan un aspecto aterciopelado y agradable al tacto. Las flores se disponen en capítulos de color amarillo, con brácteas de aspecto lanoso. Florece de junio a septiembre.

Es una planta propia de los ecosistemas dunares, y normalmente se dispone sobre las dunas primarias (las más próximas a la orilla) y secundarias.

Las poblaciones de esta planta se encuentran en franca regresión como consecuencia de las construcciones de paseos marítimos y de urbanizaciones que se implantan en primera línea de playa. Como consecuencia de ello se trata de una de las especies protegidas de la Comunidad Valenciana.

En la Provincia de Valencia quedan pocas poblaciones. Sin embargo la podemos encontrar en las dunas de la playa de la Malvarrosa de Sagunto, en Canet de Berenguer y en El Saler.

IMAGENES VERANO 2008

IMAGENES VERANO 2008

Susto mayúsculo

.....en el embolat

15 de Agosto

La procesión

Tonificación muscular

Los trofeos

Algunos ganadores

Cena verbena ..... fín de verano

EL FRONTON Y EL BASQUET NUEVOS

CREACIÓN MANTENIMIENTO DE JARDINES
PODA DE ÁRBOLES Y PALMERAS
FRANCISCO SIERRA FERNÁNDEZ
Teléf. 649 825 740

naturfont aqua
No cargue con más agua, nosotros se la llevamos a su domicilio
Oferta especial dispensador hogar agua fría y natural
SOLÁN DE CABRAS
AGUA SOLÁN DE CABRAS - AGUA DE AZUEBAR
Infórmese en el tel.: 902 88 57 12

MATIES BELLIDO
TRABAJOS AGRICOLAS Y SERVICIOS, S.L.
- Trabajos y maquinaria agrícola
- Mantenimiento y jardinería
- Cuba de agua
- Leña calefacción y paellas a domicilio
- Seriedad y experiencia
C/. Calvario Viejo, 38 - Sagunto
Teléfono 647 752 505

Kinesi Home
FISIOTERAPIA Y ENTRENAMIENTOS PERSONALES A DOMICILIO
info@kinesihome.com
www.kinesihome.com
Consulta nuestros servicios especiales con desplazamientos a empresas.
Para concertar cita previa llama al
695 78 44 49
695 79 35 66

damos la bienvenida al nuevo curso escolar 2008-09
American School of Valencia
¡comienzan las clases en el ASV!
Ya estamos en septiembre y en el American School of Valencia ya está todo preparado para el nuevo comienzo de curso.
Una nueva andadura educativa nos espera. Y desde aquí os damos las gracias a todos los que habéis confiado a este centro la formación educativa de vuestros hijos. Una formación en valores que en el American School of Valencia persigue el máximo desarrollo de las capacidades intelectuales, técnicas y creativas del alumno.
preparando con ilusión la vuelta al cole
Después de unas merecidas vacaciones, en el American School of Valencia estamos muy ilusionados por este nuevo curso que comienza, y que esperamos que sea igual de fructífero o más que el anterior.
Todo está ya preparado: las aulas, las instalaciones, los nuevos materiales, etc.
El American School of Valencia os da la bienvenida y os desea todo lo mejor para este nuevo curso 2008-09.
COMPROMISO EDUCATIVO
COMMITMENT TO EDUCATION
asvalencia@asvalencia.org
96 140 54 12
www.asvalencia.org

15 de Agosto
Nuestra Señora de Alfinach
Santa Misa, procesión y aperitivo

Inicio de la Catequesis de Primera Comunión y Confirmación

Queda abierta la inscripción para la Catequesis para Primera Comunión y Confirmación.
Los impresos se pueden retirar en la Ermita y en las oficinas de administración.
Los requisitos son:
-para primer curso de Catequesis de Comunion, estar cursando 2º de primaria.
-para primer curso de Confirmación, estar cursando 2º de ESO como minimo.
Los cursos se impartiran los viernes a partir de la 17,30 h., siguiendo el curso escolar y darán comienzo a partir del 12 de Octubre.
Los adultos que quieran prepararse para ser confirmados también deberán cumplimentar el impreso.

Aprovechemos esta oportunidad para que los niños se inicien en la vida cristiana y los mayores consoliden su fe.

Ultimas ceremonias en la Ermita

BAUTIZOS

19-07-2008
Alejandro y Adrián Benlloch Perez
21-08-2008
Martina de la Barra Ferrer
06-09-2008
José María Babé Vila
13-09-2008
Yago Dávila Gonzalez

Horario de misas

Localidad	Teléfono	Vísperas	Domingos y Festivos	Laborables
Ermita Alfinach-Monasterios	961 424 067	20.00	12.00 - 20.00	20.00
Puzol Santa Marta	961 420 478	20.00	11.00 - 12.00	20.00
Puzol Santos Juanes	961 420 073	20.00	8.00 - 12.00	20.00
Puzol Carmelitas	961 420 574	8.00	9.00	8.00
El Puig (Monasterio)	961 470 200	20.00	8.00 - 12.00 - 20.00	8.00

SINCE 1987 HONESTE VIVERE

CAXTON COLLEGE
British Day and Boarding School

¡SÁBADOS CAXTON!

de octubre a junio, diviértete los sábados

Servicio de transporte opcional

CURSOS DE INGLÉS

De 10 a 12.30 horas
Desde los 3 años de edad

- Todos los niveles
- Medios audiovisuales e informáticos de vanguardia
- Grupos reducidos
- Profesorado nativo y/o titulado con experiencia
- Programa de 3 ciclos
- Diploma por ciclo

CURSOS OPCIONALES

De 12.30 a 13.30 horas
Desde los 5 años de edad

Tenis	Judo
Arte	Ballet
Informática	Desde los 7 años
Ahora también Natación	Desde los 3 años

CURSOS DE INFORMÁTICA PARA JÓVENES Y ADULTOS

Horario: de 10.00 a 12.15 horas

- Grupos reducidos y un ordenador por alumno.
- Entrega de título al finalizar el curso.
- Ofimática (Word, Power Point, Excel y Access) y Multimedia.

Tel. 96 142 45 00
Fax. 96 142 09 30
Carretera de Barcelona s/n
46530·Puçol·Valencia·Spain
caxton@caxtoncollege.com
www.caxtoncollege.com

LIMPUIG, S.L.

LIMPIEZAS Y MANTENIMIENTOS

EMPRESA AVALADA POR EL
SERVICIO VALENCIANO DE SALUD (SERVASA)

LIMPUIG, S.L.
Isaac Peral, 8.bj.izq. • Tel. 96 147 28 18 • Tel. 96 146 55 61
Fax 96 147 28 18
46540 EL PUIG (VALENCIA)
www.limpuig.com

Costa jardiners

Telf: 656 687 183

Centro de Estimulación y desarrollo infantil

¿TU HIJO EMPIEZA EL COLEGIO CON MENOS DE 3 AÑOS?

No permitas que lleve retraso para siempre
En EDI podemos ayudarle a empezar bien

C/ Libertad 61, entlo, 2-Puerto Sagunto (Valencia)
649 501 070-centroedi@yahoo.es

EMPRESA INSTALADORA

FONTANERIA Y CALEFACCIÓN

FRANCISCO ESTEVE NEBOT

C/ SANTA TERESA, 14 - 11
MÓVIL: 616 191 492

46530 - PUÇOL
(VALENCIA)

COMPRA - VENTA
DE INMUEBLES Y SUELOS

- RESIDENCIALES
- INDUSTRIALES
- RUSTICOS

visite nuestra pagina web

www.inmosor.com

info@inmosor.com

961 499 454

INMOSOR INMOBILIARIA

FAX. 961 480 706

Albalat dels Sorells (Valencia)

En septiembre disfruta del 20% de descuento*

DERMOSONIC lo último en tecnología médico-estética

novedad

DERMOSONIC: Ultrasonidos+ Endermologie

Sin pinchazos totalmente indoloro

celulitis

acúmulos de grasa

piernas cansadas

Depilación médica láser

ingles+axilas 50 €

brazos 50 €

medias piernas 60 €

piernas enteras 125 €

peeling facial para pigmentaciones y manchas de la cara 50 €

Clínica Campos medicina estética

DR. José V. Campos Cristóbal

Joan Miró 11
46130 Massamagrell
m. 620 248 968
www.clinicacampos.com

*Promociones válidas durante el mes de septiembre de 2008.
Los precios que figuran en esta publicidad contienen IVA y llevan aplicado el descuento del 20%.

PIENSOS PARA SU PERRO Y GATO A DOMICILIO

Tel. 96 251 13 36

Eukanuba ROYAL CANIN affinity ADVANCE Kilina Hill's

PEPE JORDAN

REPARTO DE PIENSO A DOMICILIO LUNES, MIÉRCOLES Y VIERNES

Para que sus veranos sean diferentes

PISCINAS EGP

PISCINAS EN ACERO
CUBIERTAS TELESCOPICAS
LIMPIEZA Y MANTENIMIENTO INTEGRAL
LA GAMA MAS COMPLETA DE PRODUCTOS PARA EL TRATAMIENTO DEL AGUA

POL. IND. POBLA DE ARNALS TEL. 96 145 00 FAX 96 145 01 01
www.egppiscinas.com info@egppiscinas.com

VITRIFICADO DE SUELO DE MARMOL Y TERRAZO
LIMPIEZA DE MOQUETAS, ALFOMBRAS Y TAPICERIAS
RESTAURACION-MANTENIMIENTO

JORGE COTTO.C

C/Ramón y Cajal, 8, 1
46530-PUZOL
Tlf y fax: 961 959 109
Movil: 652 571 310
E-mail: jorgerafa_cotto@hotmail.com

BRILLO-NET

GEORGE'S GARDEN

JARDINERIA - RIEGOS

JORGE BERNAT COMES
TEL. 625 874 749

CLIMASTAR®

AIRE ACONDICIONADO

DAIKIN TOSHIBA MITSUBISHI HEAVY INDUSTRIES, LTD. Carrier LG

CALEFACCIÓN
eléctrica o gas

Climatizaciones Alfinach S.L.
Avd. Alfinach, 20
46530 Puzol (Valencia)

Telf. 961 424 634
Fax. 961 424 635
puzol@climastar.es

Jardinet
Maquinaria de Jardinería
TALLERES LOPEZ BOSCH, S.L.

DISTRIBUIDOR OFICIAL

HONDA The Power of Dreams ECHO Tanaka Silky

SERVICIO TÉCNICO Y ALQUILER

961 420 392

C/. Ramón y Cajal, 6 y 8
46530 - PUÇOL - Valencia

www.jardinet.es

AQUA NEUS

CENTRO DE ESTÉTICA
BIENESTAR Y ADELGAZAMIENTO
HOMBRE - MUJER
Tel. 96 142 28 26

NO CERRAMOS A MEDIODIA

RADIOFRECUENCIA (lifthing sin cirugía)
FOTODEPILACIÓN
MESOTERAPIA
LINFODRENAJE
ENDERMOLOGÍA
ULTRASONIDOS

Tu Centro de Fotodepilación y Cuidado Integral del Cuerpo

Hombres y Mujeres ya nos cuidamos por igual, ven tú a mimarlo y disfruta de tu cuerpo sin vello y de una piel firme y purificada

CENTRO ESPECIALIZADO EN FOTODEPILACIÓN

todo para su jardín

jardinería
javier castelló

Javier Castelló Moreno
tel: 658 90 07 81

OSAM, S.L

obras y servicios
AMORAGA, S.L.

C/ Los Huertos, 27
☎ 962 661 204
Móvil 646 973 564

46500 SAGUNTO
(Valencia)

AlfiTur
Viatges

Tu agencia de confianza

Avda. Alfinach, 28 Bajo Dcha. - 46530 PUZOL (Valencia)
Tel. 96 142 40 78 Fax: 96 142 26 83
silvia@alfitur.com eva@alfitur.com

CRISTALERIA · ESPEJOS · VIDRIERAS

Cristal DECOR, S.L.

PASAJE STA. MARIA, E-6
TEL. 96 142 03 18 • FAX 96 146 42 97

46530 PUZOL
(Valencia)

LAMINAS · MARCOS · MOLDURAS · REGALOS · MAMPARAS

Horarios válidos hasta el 31-12-2008

Trenes

a. Diario incluso domingos y festivos
b. Lunes a viernes, excepto festivos
c. Lunes a sábado, excepto festivos.
d. Sábados y domingos

Nota: El horario de los trenes los días después de festivo se considerán como lunes

LLEGADAS A PUÇOL DESDE VALENCIA

6.19	b	9.45	a	15.00	a	19.14	b
6.40	c	10.14	b	15.14	b	19.33	b
7.03	b	10.45	a	15.33	b	19.47	a
7.24	b	11.14	b	16.00	a	19.55	a
7.33	b	11.45	a	16.14	b	20.14	b
7.45	a	12.14	b	16.45	a	20.45	a
8.03	b	12.45	a	17.14	b	21.14	b
8.24	b	13.14	b	17.45	a	21.45	a
8.45	a	13.45	a	18.14	b	22.14	b
9.14	b	14.14	c	18.33	b	22.55	a
9.18	a	14.33	b	19.00	a		

SALIDAS DE PUÇOL A VALENCIA

6.31	b	10.04	a	15.09	a	19.09	a
6.54	c	10.31	b	15.36	b	19.20	d
7.12	b	11.07	a	15.42	b	19.31	b
7.36	b	11.31	b	16.09	a	19.42	b
7.42	b	12.04	a	19.31	b	20.09	a
8.11	a	12.31	b	17.04	a	20.31	b
8.21	b	13.07	a	17.17	b	21.04	a
8.32	b	13.31	b	17.31	b	21.31	b
8.59	a	14.04	a	18.04	a	22.04	a
9.31	b	14.31	c	18.31	b	22.31	c
9.57	a	14.42	b	18.47	b	23.09	a

HORARIOS metro

RAFELBUNYOL - VALENCIA		VALENCIA - RAFELBUNYOL	
LABORABLES	SABADOS	LABORABLES	SABADOS
07,28	07,27	07,23	07,11
08,28	08,27	08,23	08,11
09,28	09,27	09,23	09,11
10,28	10,27	-----	-----
-----	-----	-----	-----
14,58	14,27	14,53	14,51
17,28	17,27	17,23	17,11
18,28	18,27	18,23	18,11
19,28	19,27	19,23	19,11
20,28	20,27	20,23	20,11
LABORABLES: a las horas y 13', 28', 43' y 58' SÁBADOS: a las horas y 7', 27' y 47'		LABORABLES: a las horas y 8', 23', 38' y 53' SÁBADOS: a las horas y 11',31' y 51'	

PUBLICAMOS LOS HORARIOS QUE ENLAZAN CON NUESTRO AUTOBÚS.

LOS LABORABLES DE AGOSTO TIENEN EL MISMO HORARIO QUE LOS SÁBADOS Y FESTIVOS

TURNO DE FARMACIAS DE GUARDIA

MES DE SEPTIEMBRE

DIA		TITULAR	CALLE/CIUDAD	TELF.
1	Lunes	MARTINEZ	Major, 53-Massamagrell	961 440 062
2	Martes	MORENO	Santa Teresa, 6- Puzol	961 421 565
3	Miercoles	FERRERES	Castellón, 3 - Pobla De Farnals	961 445 942
4	Jueves	GIL CORELL	Major, 43 - Massamagrell	961 440 078
5	Viernes	BURGOS	Alicante, 11 - Puzol	961 420 502
6	Sabado	RODA	ED. KEOPS A, Playa	961 461 541
7	Domingo	RODA	ED. KEOPS A, Playa	961 461 541
8	Lunes	SEGARRA	Mayor, 45 - Puig	961 470 132
9	Martes	IBORRA	Sol 39, - Massamagrell	961 441 240
10	Miercoles	VILLAR	Pl S. Joan De Ribera, 3 - Puzol	961 420 139
11	Jueves	FÉLIX	Dr. Romeu, 4 - Rafelbunyol	961 411 338
12	Viernes	GIL TOMAS	Buenavista, 16 - Massamagrell	961 440 533
13	Sabado	GRANELL	Puig-Val, S/N,Playa	961 460 095
14	Domingo	GRANELL	Puig-Val, S/N,Playa	961 460 095
15	Lunes	VALLS	Bancalets, 3 (Ciudad Jardin) - PUZOL	961 465 696
16	Martes	AZNAR	Calvario, 30 - Rafelbunyol	961 411 337
17	Miércoles	CARBONELL	Virgen Del Rosario, 10 - Massamagrell	961 440 024
18	Jueves	VALLS	Bancalets, 3 (Ciudad Jardin) - PUZOL	961 465 696
19	Viernes	ORTIZ	Alicante, 31- El Puig	961 471 006
20	Sábado	RODA	ED. KEOPS A, Playa	961 461 541
21	Domingo	RODA	ED. KEOPS A, Playa	961 461 541
22	Lunes	GIL BENSO	Miguel Servet, 52 - Massamagrell	961 444 671
23	Martes	MORENO	Santa Teresa, 6- Puzol	961 421 565
24	Miercoles	BOIX	País Valencia, 111 - Pobla De Farnals	961 441 936
25	Jueves	FÉLIX	Dr. Romeu, 4 - Rafelbunyol	961 411 338
26	Viernes	MORENO	Santa Teresa, 6- Puzol	961 421 565
27	Sábado	GRANELL	Puig-Val, S/N,Playa	961 460 095
28	Domingo	GRANELL	Puig-Val, S/N,Playa	961 460 095
29	Lunes	FERRERES	Castellón, 3 - Pobla De Farnals	961 445 942
30	Martes	GIL CORELL	Major, 43 - Massamagrell	961 440 078

SE RECOMIENDA CONFIRMAR POR TELEFONO LA FARMACIA DE TURNO

MES DE OCTUBRE

DIA		TITULAR	CALLE/CIUDAD	TELF.
1	Miercoles	BURGOS	Alicante, 11 - Puzol	961 420 502
2	Jueves	SEGARRA	Mayor, 45 - Puig	961 470 132
3	Viernes	IBORRA	Sol 39, - Massamagrell	961 441 240
4	Sabado	SEGARRA	Mayor, 45 - Puig	961 470 132
5	Domingo	SEGARRA	Mayor, 45 - Puig	961 470 132
6	Lunes	VILLAR	Pl S. Joan De Ribera, 3 - Puzol	961 420 139
7	Martes	FÉLIX	Dr. Romeu, 4 - Rafelbunyol	961 411 338
8	Miercoles	GIL TOMAS	Buenavista, 16 - Massamagrell	961 440 533
9	Jueves	MORENO	Santa Teresa, 6- Puzol	961 421 565
10	Viernes	VALLS	Bancalets, 3 (Ciudad Jardin) - PUZOL	961 465 696
11	Sabado	VILLAR	Pl S. Joan De Ribera, 3 - Puzol	961 420 139
12	Domingo	MORENO	Santa Teresa, 6- Puzol	961 421 565
13	Lunes	AZNAR	Calvario, 30 - Rafelbunyol	961 411 337
14	Martes	CARBONELL	Virgen Del Rosario, 10 - Massamagrell	961 440 024
15	Miércoles	VALLS	Bancalets, 3 (Ciudad Jardin) - PUZOL	961 465 696
16	Jueves	ORTIZ	Alicante, 31- El Puig	961 471 006
17	Viernes	GIL BENSO	Miguel Servet, 52 - Massamagrell	961 444 671
18	Sábado	IBORRA	Sol 39, - Massamagrell	961 441 240
19	Domingo	GIL TOMAS	Buenavista, 16 - Massamagrell	961 440 533
20	Lunes	BURGOS	Alicante, 11 - Puzol	961 420 502
21	Martes	BOIX	País Valencia, 111 - Pobla De Farnals	961 441 936
22	Miercoles	MARTINEZ	Major, 53-Massamagrell	961 440 062
23	Jueves	MORENO	Santa Teresa, 6- Puzol	961 421 565
24	Viernes	FERRERES	Castellón, 3 - Pobla De Farnals	961 445 942
25	Sábado	FÉLIX	Dr. Romeu, 4 - Rafelbunyol	961 411 338
26	Domingo	FÉLIX	Dr. Romeu, 4 - Rafelbunyol	961 411 338
27	Lunes	GIL CORELL	Major, 43 - Massamagrell	961 440 078
28	Martes	MORENO	Santa Teresa, 6- Puzol	961 421 565
29	Miercoles	SEGARRA	Mayor, 45 - Puig	961 470 132
30	Jueves	IBORRA	Sol 39, - Massamagrell	961 441 240
31	Viernes	VILLAR	Pl S. Joan De Ribera, 3 - Puzol	961 420 139

Autobús ALFINACH - PUÇOL - METRO

a: AUTOBUS ALFINACH
m: AUTOBUS MUNICIPAL

LUNES A VIERNES

	C. Morv.	Emilio Bayarri	J. Alfon. (Buzón)	Instituto	Ambula-torio	Obispo Hervás	Consum Milotxa	Renfe	Colegio Hispano	Colegio Alfinach	Instituto	Playa	Metro Rafel.
a	07:05	07:07	07:10	-	-	-	07:15	-	-	-	-	-	07:25
m	07:48	07:51	-	07:56	-	-	07:58	08:00	-	-	-	-	-
a	08:05	08:07	08:10	-	-	-	-	-	-	08:15	-	-	08:40
m	08:25	08:28	-	08:33	08:35	08:40	-	-	-	-	-	-	-
a	09:15	09:17	09:20	-	-	-	-	-	-	09:25	-	-	09:40
m	09:12	09:15	-	09:20	-	-	09:22	09:24	-	-	-	10:08	-
a	10:15	10:17	10:20	-	-	-	10:30	-	-	-	-	-	10:40
m	12:20	12:23	-	12:28	-	-	12:30	12:32	-	-	-	-	-
m	13:00	13:03	-	13:08	-	-	13:10	13:12	-	-	-	-	-
m	13:40	13:43	-	13:48	-	-	13:50	13:52	-	-	-	14:00	-
a	14:05	14:07	14:10	-	-	-	14:15	-	-	14:22	14:20	-	-
a	14:35	14:37	14:40	-	-	-	-	-	-	-	-	-	14:50
m	15:48	15:51	-	15:56	-	-	15:58	16:00	-	-	-	-	-
a	-	-	-	-	-	-	-	-	16:30	16:50	-	-	-
m	17:07	17:10	-	17:15	-	-	17:17	17:19	-	-	-	-	-
a	17:20	17:22	17:25	-	-	-	-	-	-	-	-	-	17:40
a	18:20	18:22	18:25	-	-	-	18:30	18:35	-	-	-	-	18:40
m	18:25	18:28	-	18:33	-	-	18:35	18:37	-	-	-	18:45	-
a	19:20	19:22	19:25	-	-	-	19:30	19:35	-	-	-	-	19:40
a	20:20	20:22	20:25	-	-	-	20:30	20:35	-	-	-	-	20:40

Recordamos que no hay servicio de autobús los domingos, además del Viernes Santo, Navidad (25 de diciembre), Año Nuevo (1 de enero) y Reyes (6 de enero)

Autobús METRO - PUÇOL - ALFINACH

a: AUTOBUS ALFINACH
m: AUTOBUS MUNICIPAL

LUNES A VIERNES

	Metro Rafel.	Playa	Obispo Hervás	Renfe	Video Club	Colegio Sta. Marta	Instituto	J. Alfons (Buzón)	Emilio Bayarri	Colegio Hispano	Camp Morvedre
m	-	07:15	-	07:25	07:30	-	07:31	07:35	07:40	-	07:46
a	07:30	-	-	-	07:40	-	-	07:56	07:58	-	08:00
m	-	-	-	08:00	08:05	-	8:06	08:10	08:15	-	08:21
a	08:45	-	-	-	-	-	-	08:56	08:58	09:00	09:15
m	-	-	08:40	08:48	08:53	8:54	08:55	08:58	09:03	-	09:09
a	09:45	-	-	-	09:55	-	-	10:05	10:08	-	10:10
m	-	-	-	11:55	12:00	-	12:01	12:05	12:10	-	12:16
m	-	-	-	12:32	12:40	-	12:41	12:45	12:50	-	12:56
m	-	-	-	13:12	13:20	-	13:21	13:25	13:30	-	13:36
a	15:00	-	-	-	-	-	-	15:15	15:17	-	15:20
m	-	15:20	-	15:28	15:31	-	15:32	15:36	15:41	-	15:47
m	-	-	16:38	16:45	16:50	16:51	16:52	16:55	17:00	-	17:06
a	17:45	-	-	17:55	18:00	-	18:05	18:08	18:10	-	18:15
m	-	-	-	18:03	18:06	-	18:07	18:11	18:16	-	18:22
a	18:45	-	-	19:00	19:05	-	-	19:10	19:13	-	19:15
a	19:45	-	-	20:00	20:05	-	-	20:10	20:13	-	20:15
a	20:45	-	-	21:00	21:05	-	-	21:10	21:13	-	21:15

RECOMENDACIONES PARA ESCOLARES

INSTITUTO: ENTRADA, bus municipal de las 7,50 h.; SALIDA a las 13,10 autobus municipal 13,20 h.; SALIDA 14,10 bus Alfinach 14,20; entrada a las 16,00 h. bus municipal a las 15,50 h.; SALIDA 17,50 bus Alfinach 18,05.

COLEGIO SANTA MARTA: ENTRADA, bus municipal 8,30 h.; SALIDA, bus municipal 16,47 h.

COLEGIO OBISPO HERVAS: ENTRADA, bus municipal 8,30 h.; SALIDA bus municipal 16,40 h.

COLEGIO HISPANO: ENTRADA, bus Metro-Alfinach 8,45 h.; SALIDA bus Alfinach 16,30 h.

COLEGIO ALFINACH: ENTRADA 8,30 bus Alfinach 8,05 h.; ENTRADA 9,30 h. bus Alfinach 9,05 h.; SALIDA bus Alfinach 16,50 h.

Autobús

ALFINACH - PUÇOL - METRO

SABADOS Y FESTIVOS

(Domingos no hay servicio)

Salida C. Morvedre	Puçol Consum	Puçol Renfe	**Llegada Rafelbunyo**
08:05	08:10	08:15	08:25
09:05	09:10	09:15	09:25
10:05	10:10	10:15	10:25
13:05	13:10	13:15	13:25
14:05	14:10	14:15	14:25
17:05	17:10	17:15	17:25
18:05	18:10	18:15	18:25
19:05	19:10	19:15	19:25
20:05	20:10	20:15	20:25

Salida de Rafelbunyol	Puçol Renfe	Puçol Video Club	Llegada C. Morvedre
08:30	08:40	08:45	08:55
09:30	09:40	09:45	09:55
10:30	10:40	10:45	10:55
13:30	13:40	13:45	13:55
14:30	14:40	14:45	14:55
17:30	17:40	17:45	17:55
18:30	18:40	18:45	18:55
19:30	19:40	19:45	19:55
20:30	20:40	20:45	20:55

Guía de Servicios

SERVICIOS EN LA URBANIZACION

Recogidas de Basuras:	Todos los días.
Recogidas de Residuos Verdes:	Martes, Jueves y Viernes
Limpieza de Calles:	Viernes tarde
Recogida de Trastos Viejos:	Martes por la mañana (previo aviso al 649 455 561)
Reparto de Prensa:	Todos los días - Papelería Amparo (96 142 22 92)
Autobús a Puçol (Renfe):	Consulte horarios en páginas guía.
Autobús a Rafelbuñol (Metro):	Consulte horarios en páginas guía.
TV Alfinach (29 de UHF):	Carrusel informativo cada 20 minutos.
Oficinas Urbanización:	horario lunes a viernes, 10 a 14 y 16 a 19 h.; sábados 10 a 14 h.
Página Web y C. Electrónico:	www.alfinach.net / alfinach@alfinach.net
Horario Misas Ermita Alfinach:	Diaria: 19,00 / Domingos: 12,00 y 19,00 h.

El medio ambiente en la urbanización. AGOSTO

Día	Hora	Elemento	Medición
22-08	16,40	Viento	19,0 km/h
12-08	15,30	Temperatura máx.	+ 41,2
14-08	06,30	Temperatura min.	+ 17,1
15-08		Cloro en red	0,52 mg/l
Lluvia (l/m2)	En el mes	AGOSTO 2007	2,90
		AGOSTO 2008	3,05
	Desde AGOSTO	2006-7	259,43
		2007-8	532,21

La O.M.S. recomienda no utilizar por lactantes y mujeres embarazadas agua con nitratos, como la de la Urbanización.

SOLO SOCIOS

CLUB ALFINACH

Cafetería - Restaurante

AMPLIA CARTA DE ARROCES, CARNES, PESCADOS FRESCOS, POSTRES CASEROS Y EXCELENTE SURTIDO DE TAPAS Y BOCADILLOS.

Paella Valenciana	7,50
Paella de verduras	7,50
Paella de conejo	9,00
Paella de marisco	9,00
Fideuá	9,00
Arroz a banda	9,00
Arroz negro	9,00
Arroz al horno	7,50
Paella de langosta	s/m

Disponemos de pan para vender

Teléfono encargos y reservas: 961 420 056

NOTA: Como siempre se pueden encargar, menús especiales, comidas de empresa, banquetes u otras celebraciones para socios, con la antelación habitual. Este servicio y el reparto a domicilio es exclusivo para socios del Club

HORARIO DEL CLUB

CLUB Y CAFETERIA
INVIERNO

Viernes 10.00 a 01.00 h.
Sábado 10.00 a 01.00 h.
Domingo 10.00 a 19.00 h.
o hasta finalizar el partido del Valencia

COMEDOR

De 13.45 a 16.00 h.
De 21.00 a 23.00 h.

MERCADOS AMBULANTES EN LA ZONA

Puçol	Martes y Sábados
Puçol playa (verano)	Jueves (18'00 h.)
Massamagrell	Martes y Sábado
Sagunto	Miércoles
Canet	Miércoles tarde
Puerto Sagunto	Jueves y Sábado
El Puig	Jueves
Rafelbuñol	Jueves

ALFINACH

Emergencias	961 424 444
Seguridad	649 455 560
Mantenimiento	649 455 561
Conserje Club	649 455 562
Oficinas móvil	649 455 563
Oficinas fijo	961 424 067
Restaurante Club	961 420 056
MED Seguridad	963 934 943

GENERAL

Aeropuerto	963 709 500
Ambulancia	962 672 928
Ayuntamiento	961 421 303
Butano Repsol	963 914 500
Butano Cepsa	961 452 019
Casa de Cultura	961 421 949
Centro Acogida Inmigrantes	961 420 559
Centro Infor. Juvenil	961 424 038
Correos Puçol	961 421 312
Emergencias	112
Emergencia Sanitaria	900 161 161
FF.CC. Generalitat	900 500 592
Iberdrola averías	901 202 020
Guardia Civil	961 420 937
Palau d'Esport	961 421 486
Policia Local Puçol	961 420 339
Polideportivo Municipal	961 422 903
Renfe	902 240 202
Reparto Prensa	961 422 292
Repsol averías	901 121 212
Web Ayto (Histórico)	www.puçol.nu
Web Ayto (Nuevo)	www.pucol.es

HOSPITALES Y URGENCIAS

Ambulatorio de Puçol (24 horas)	961 464 664
Arnau de Vilanova	963 868 500
Casa de la Salud	963 897 700
Clínica Quirón	963 690 600
Clínico de Valencia	963 862 600
Hospital de Sagunto	962 659 400
La Fe	963 862 700
Puerto de Sagunto	962 680 636
Urgencias Puçol (de 15 a 8 h y festivos)	961 422 446
Virgen del Consuelo	963 177 800
9 de Octubre	963 460 000

SERVICIO DE TAXI PUÇOL

TOMAS PORTALES SORIANO
Tel. 656 80 56 56 (Part. 961 421 938)

ATENCIÓN PERSONALIZADA

JOSE V. MARTÍNEZ RODRÍGUEZ
Tel. 609 682 356

Desplazamientos nacionales
Se admiten encargos por anticipado