

EDITA:
Urbanización Residencial Alfinach
PUBLICIDAD:
Administración Tel. 96 142 40 67
IMPRIME:
impre.s

BOA

ALFINACH

alfinach@alfinach.net
www.alfinach.net

BOLETÍN OFICIAL DE LA URBANIZACIÓN
RESIDENCIAL ALFINACH Y
SU CLUB SOCIAL

Número 127 - 30 de NOVIEMBRE de 2007

**De los semáforos y barreras, de
“la Columna” de Monasterios,
del Ayuntamiento de
Puçol y el Concejal
de Pavalur, así como
de otros pormenores**

pag 3



**SIMULACRO
DE
EMERGENCIA
POR
NUBE TOXICA**
sábado 1 de Diciembre

**TU FUERZA es tu voto
EMPADRONATE**

PRESENCIA SEGURIDAD PUBLICA EN ALFINACH OCTUBRE - 2007

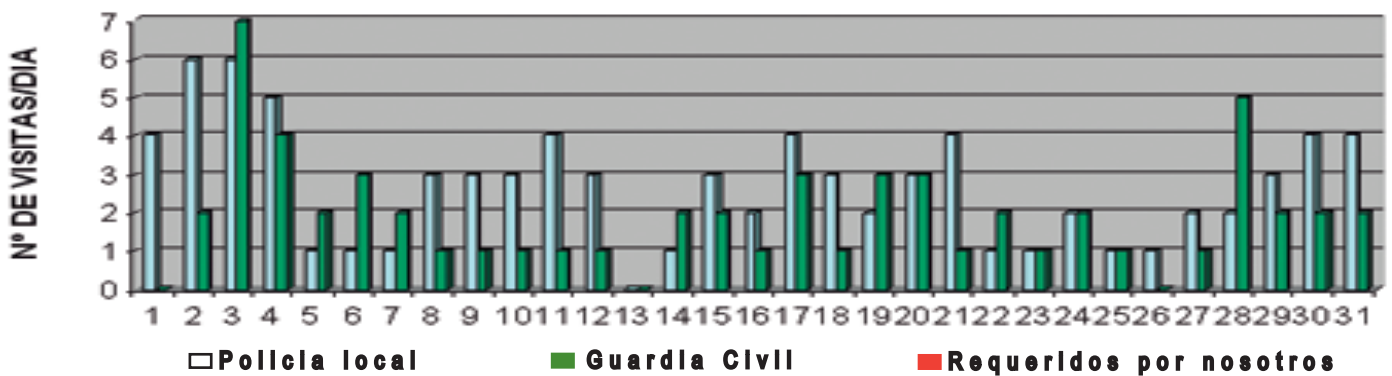

INCIDENTES 2002 - 2007

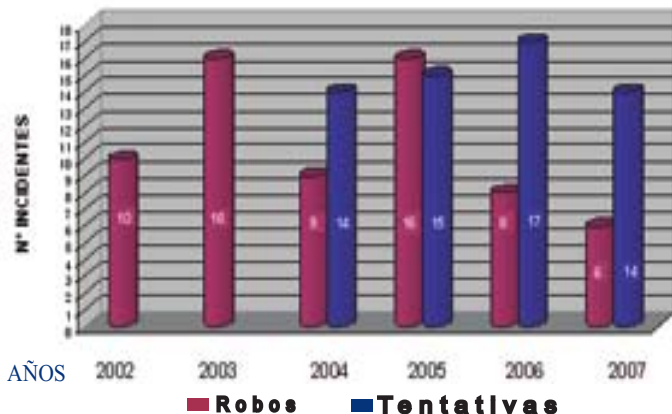

Medidas básicas de seguridad

- Instale una alarma en su casa.
- Si ya dispone de alarma, instale el transmisor que permitirá la conexión con la Seguridad de Alfinach. Recuerde que esta conexión no implica coste mensual alguno.
- Compruebe que tiene instalado un detector en el dormitorio principal.
- Compruebe que tiene firmada la autorización de acceso a la parcela y que ha entregado llave para que los Vigilantes puedan entrar en el caso de alarma o sospecha de incidencia en materia de Seguridad.
- Al oscurecer o cuando prevean poco movimiento en el interior de la vivienda, arme la alarma parcialmente y compruebe el cierre de puertas, ventanas y persianas. Es conveniente disponer de cierres de seguridad en las ventanas.
- Memorice en todos los teléfonos móviles el número de Seguridad: 649 455 560 y ante cualquier indicio o sospecha de un acto delictivo, llame inmediatamente a la Vigilancia. No dude en llamar antes de hacer comprobación alguna y aunque se trate de una mera sospecha.
- Verifique al entrar en la Urbanización, antes de llegar a su casa, que no está siendo objeto de seguimiento. Ante cualquier sospecha tome la matrícula y comuníquela a Seguridad.

INCIDENCIAS

OCTUBRE

Robos	1
Intentos de robo	3
Falsas alarmas	306
Investigación vehículos sospechosos	7
Seguimientos a vehículos y sospechosos	13
Alteración del orden	9
Consumo de alcohol y drogas	0
Actos vandálicos	0
Accidentes	0
Urgencias médicas	0
Infracciones de tráfico	3
Control de tráfico	2
Incendios	0
Inundaciones y daños por tormentas	0
Escapes de agua	3
Señalización de zonas peligrosas	3
Atención a vecinos	58
Quema de residuos	0
Captura de animales	3
Controles Internos	5
Desalojo no socios del Club	0

La ventana municipal



El Concejal de PAVALUR atiende el despacho del Ayuntamiento todos los Lunes de 5 a 7 de la tarde.

PUNTO DE MIRA

De los semáforos y barreras, de “la Columna” de Monasterios, del Ayuntamiento de Puçol y el Concejal de Pavalur, así como de otros pormenores

Ocupo el *Punto de Mira* de esta publicación nuevamente, dejando otros menesteres de la Urbanización y su Club Social, que me ocupan y preocupan, cuando considero que hay que dar alguna explicación puntual, como en este caso sobre algún particular, para que se entienda mejor la actuación de los órganos de representación de ALFINACH.

Existe una publicación no periódica en la urbanización vecina, que depende de su Junta de Gobierno, y que posiblemente Vds. conocerán, llamada “**La Columna**”, que de forma *monolítica* cuenta los avatares de aquella comunidad, publicación con la que discrepamos en algún punto respecto al que trataré de salir al paso, para dejar sentado nuestro punto de criterio y ofrecerles la posibilidad del contraste enriquecedor.

El conocido síndrome de “**villa arriba y villa abajo**”, que como sombra ha planeado desde siempre sobre la relación de ambas Urbanizaciones, tiene en estos momentos brotes inexplicables e incomprensibles desde los postulados del razonamiento y el interés común. Aunque, si tengo que serles sincero, ya no me extrañan por cíclicos y habituales. No es pues mi intención polemizar, tarea ésta absolutamente estéril, que no tiene ningún interés para mí y para la que no voy a desviar ni un solo minuto de los que dedico a diario a los quehaceres de la Urbanización. Pero si tendremos que poner los puntos sobre las ies, llamar a las cosas por su nombre, y evitar que decisiones y enfoques absolutamente inadecuados de unos, puedan ser enjugados o quieran ser explicados por *supuestas culpas* de otros. Que cada palo aguante su vela.

De todos es sabido, y tenido como éxito, en su propia dimensión, la consecución de un **Concejal de Pavalur** en las últimas elecciones municipales al Ayuntamiento de Puçol, por 619 votos, obtenidos por el apoyo decidido, y actuación consecuente, de la Junta de Gobierno de Alfinach y sus vecinos, que representan el 75% de los votantes de las dos mesas de las urbanizaciones, la posición timorata y vergonzante de la Junta de Gobierno de la Urbanización Los Monasterios, reconocida en reunión conjunta, salvo honrosas excepciones, y que además representan solo el 25% de los votantes de las mesas (los demás, como saben, pertenecen al municipio de Sagunto), y los 43 votos de la Playa conseguidos como consecuencia de una diligente actuación de la Presidencia de la Asociación de vecinos de la Playa, que fueron incorporados al proyecto en los últimos minutos.

El resultado de los comicios: 7 ediles del PP, 6 del PSOE, 3 IU y 1 de PAVALUR, hacían imposible, como pretendíamos, convertirnos en llave de la política municipal, como recordaran que les contaba, y efectivamente en estos momentos en el consistorio municipal gobierna el PP, lista mas votada, con el apoyo puntual de IU.

¿Quiere esto decir que no hemos logrado nada? No es cierto, a pesar de lo que piense el Presidente de Monasterios. **Hemos logrado**, entre otras cosas: **a)** evidenciar nuestras posibilidades reales frente a unos comicios electorales, posiblemente en los próximos comicios, si nos presentáramos, serian mas los votantes que depositarían en nosotros su confianza; **b)** logramos que los partidos mayoritarios incluyeran en sus programas algunas de nuestras reivindicaciones, con la intención de captar parte de nuestros votos, reivindicaciones que deberán cumplir o quedar en evidencia; **c)** tenemos en el propio consistorio un portavoz, y un despacho en el Ayuntamiento donde el Concejal está a disposición de los miembros de las Urbanizaciones y la Playa. Frente al ataque malintencionado de que “no hemos logrado nada teniendo un concejal”, bien podemos contestar, que no hemos logrado menos cosas que el PSOE con seis ediles. Así es la realidad y la política.

Por otro lado, saben Vds. que el tema de **la seguridad en la Urbanización** es uno de los capítulos que más preocupan al equipo de gobierno, de forma que ante el aumento cuantitativo y cualitativo de la delincuencia en la urbanización el último trimestre del año pasado, de la que fueron puntualmente informados, solicitamos una reunión urgente con el Alcalde (IU) a la sazón y el Concejal de Urbanismo (PP), hoy Alcalde, que se celebró en 26/01/07, y de la que obtuvimos los siguientes **compromisos municipales**:

A) Autorizar la instalación en las tres entradas a la Urbanización, de barreras que permanecerán elevadas y que se cerrarían ante la comisión de delitos, previa orden de la Policía Local

B) Autorizar la instalación de semáforos ralentizadores del tráfico.

Como consecuencia de ello, celebramos una **Junta General Extraordinaria 24/02/07** y acordamos la implantación de las medidas. Ultimado el proyecto técnico preceptivo, en **04/04/07** solicitamos la correspondiente **licencia municipal para su instalación**, que desembocó en un largo y tedioso procedimiento administrativo en el que al final de cumplir todas las formalidades que nos fueron exigidas, obtuvimos luz verde y la pertinente autorización municipal para su implantación en **13/11/07**. Luego saliendo al paso de alguna pregunta que han formulado algunos vecinos de “cuando nos iba a retirar la policía local los semáforos y barreras como a Monasterios”, bien podemos contestar que no las van a retirar, porque **tenemos la pertinente autorización municipal para su instalación.**

Frente a esta misma situación, **Monasterios** actuó por la vía de los hechos, haciendo realidad una afirmación que habíamos oído muchas veces de la boca de su presidente: “nosotros lo vamos a colocar de cualquier manera (barreras y cámaras) y si se atreven que nos lo quiten”. El resultado todos lo conocen, el Ayuntamiento retiró de la vía pública los elementos instalados sin licencia municipal. No entraremos a analizar cuestiones jurídicas, si hubo o no silencio administrativo positivo, doctores tiene la Iglesia, pero sí nos congratulamos de que la cuestión no haya acabado en una querrela criminal por delito urbanístico, como padecimos en carne propia cuando pusimos bandas sonoras a raíz de la muerte de un niño en nuestra urbanización, querrela, en época del famoso y mal recordado alcalde Cuello, que fue alentada por distintos elementos de Monasterios, cuyos nombres no voy a recordar aquí, ya les dije que la polémica sobre estas cuestiones me aburre y no son positivas, aunque forman parte de nuestra particular memoria histórica.

La actitud de nuestros vecinos es tan incomprensible en ocasiones, que resulta contradictorio e inexplicable. Como botón de muestra valga señalar, por ejemplo, que el 80% de la información que es solicitada y facilitada en nuestra garita de control, es sobre la Urbanización Los Monasterios. Frente a esto ¿ Gratitude ?..... Jamás en la vida !!!!. Otra , hemos solicitado hasta la saciedad las matriculas de nuestros vecinos de Monasterios, para incluirlas en el programa que permite cambiar automáticamente los semáforos, para que tuvieran menos incomodidad. Frente a esto ¿ Colaboración ?Ninguna, ya hemos perdido cualquier interés en tenerlas.

No entraremos en la cuestión de si el Ayuntamiento actuó adecuadamente o no en el tema de Monasterios, lo que esta claro es que **nosotros sí, y que si Monasterios hubieran hecho lo que nosotros hemos hecho, hubieran puesto los semáforos y barreras dentro de la legalidad**. Así pues, echarle las culpas al Concejal de Pavalur o al Nuncio de Su Santidad **son puros despropósitos**. Amén.

Carlos Verdú
Presidente

La planta del mes

Con la llegada del otoño nuestra sierra comienza a teñirse de color azul, esto se debe a que está floreciendo la Corona de fraile.

Se trata de una preciosa planta que pertenece a la familia de las Globulariáceas. Es un pequeño arbusto que puede alcanzar los 80 cm de altura, sus hojas son de color verde ceniciento y de forma ovalada. Las flores crecen en inflorescencias a modo de cabezuelas de color azul, la forma característica de estas flores es la que da origen al nombre de "Corona de fraile".

Se cría en matorrales secos y soleados, en las zonas del claro del bosque de pinos, en los cortafuegos y en las orillas de los caminos.

Se recomienda su uso como ornamental, ya que se trata de una de las pocas plantas cuya floración es otoñal, otorgando al jardín de un hermoso color azul, mientras que el resto de las plantas han de esperar a la primavera para florecer.



Necrológica



Rogad a Dios en caridad por el alma de

LUCÍA DESAMPARADOS MARCO PASCUAL

Que falleció en Valencia, el 11 de noviembre de 2007, habiendo recibido los Santos Sacramentos y la Bendición Apostólica
R. I. P.

Sus hijos, Vicente Tomás, Francisco José y Cristóbal Javier; su madre, sus hermanos y sobrinos y demás familia participan a sus amistades tan dolorosa pérdida y ruegan una oración por su alma.

La capilla ardiente se encuentra instalada en el Tanatorio-Crematorio Pista de Silla-Atrium.

La misa de cuerpo presente en su memoria se oficiará hoy martes, 13-11-2007, a las 12 horas, en la capilla del Tanatorio-Crematorio Pista de Silla-Atrium, donde a las 12.30 horas será incinerada.

"La rosa exhaló su aroma"

En Noviembre dijimos adiós a nuestra amiga Lucia. Después de luchar con dignidad y coraje contra su enfermedad, nos dejó.

La Comunidad y todos los que la queríamos la despedimos junto al cariño de sus hijos, madre y hermanos.

Descansa tranquila y en paz, que te lo has merecido.

No te llevaste nada de lo que conseguiste, pero te has llevado con toda seguridad, todo lo que diste.

CLIMASTAR®

AIRE ACONDICIONADO



TOSHIBA



CALEFACCIÓN eléctrica o gas



Climatizaciones Alfinach S.L.
Avd. Alfinach, 20
46530 Puzol (Valencia)

Telf. 961 424 634
Fax. 961 424 635
puzol@climastar.es



Tel. 96 146 44 69
Fax 96 146 57 47

MATRICULA ABIERTA

CURSO ESCOLAR 07-08

- CLASES DE APOYO/REPASO.
- CLASES DE ESPAÑOL PARA EXTRANJEROS.
- GRADUADO EN E.S.O / SECRETARIADO INFORMÁTICO Y PREPARACIÓN CICLOS FORMATIVOS.
- MECANOGRAFÍA POR ORDENADOR.
- SISTEMA REVOLUCIONARIO DE ENSEÑANZA EN INGLÉS E INFORMÁTICA. PIZARRA DIGITAL INTERACTIVA

PRUEBA GRATIS UNA SEMANA EN INGLÉS E INFORMÁTICA

Marqueret,5 / PUZOL / www.aya2013.com / administracion@aya2013.es



Como todos los años, el Club prepara una escuela de Navidad, para aquellas familias que quieran que los jóvenes pasen estas fechas ocupados, pero entretenidos y aprendiendo.

ESCUELA DE NAVIDAD DEL 24 AL 4 DE ENERO 2008

Horario de 9.00 a 14.00 h 100€

Horario de 9.00 a 16.00 h 120€

posibilidad de acogida desde la 8.00 sin recargo

precio de comida 40 € para todos los días

precio de comidas sueltas 6 €



REUNION PREVIA INFORMATIVA EN EL SALON DE ACTOS
DEL CLUB EL VIERNES 14 DE DICIEMBRE A LAS 17.00
INSCRIPCIONES HASTA 15 DE DICIEMBRE



INFORMACION E INSCRIPCIONES EN GERENCIA

CLASES DE GOLF

D. Manuel Sinisterra, nuestro profesor de Golf, es miembro acreditado del European Registry of Golf Professionals, del Internacional Coaches Institute y del Registro Profesional de Golf. Su enseñanza esta basada en el sistema David Leadbetter Golf Academy, que es el metodo de enseñanza numero uno del mundo.

El curso contempla la iniciación al swing (grip, colocación, dimensiones del swing y finisch) y la especialización en el juego corto (putt, chip-pitch, aproach y bunker), todo esto adaptado a grupos de damas, senior y niños.

Pueden formalizar inscripción en gerencia o directamente al teléfono 647 551 886 (M. Sinisterra)



ESCUELA DE TENIS Y PADEL

Se ha puesto en marcha la escuela de tenis y padel del Club. Coordinará las clases el socio Rafa Traver y se impartirán para todas las edades, desde los 4 años, pasando por iniciación y desarrollo. Aunque los horarios estan por determinar, se impartirán los Martes, Jueves y Viernes por las tardes y Sábados y Domingos por la mañana. Los interesados deberan contactar con Gerencia (961 424 067) o directamente con Rafa Traver (647 802 663)



coloquios y exposiciones

NGAGE Escuela Secundaria
NORTHERN TANZANIA



15 de Diciembre de 2007
17:30 horas



El proximo día 15 de Diciembre 2007, en el salon de actos del Club Social de Alfinach, tendrá lugar un acto a beneficio de la Escuela Secundaria para jóvenes Maasais que ha creado Isabel de Quintanilla en Tanzania. Dará comienzo a las 17:30 con la presentación del proyecto a cargo de Isabel, con proyección de fotografías.



ENTRE PIGMEOS Y ELEFANTES

Tony Sánchez Ariño nos transportará durante unos minutos a las selvas vírgenes de Camerún, sus gentes primitivas, los pigmeos y su forma de vida y la manera de cazar elefantes entre los enmarañados rincones de los bosques tropicales.



Finalizada la actuación de Tony, tendremos la oportunidad de compartir un rato de tertulia mientras tomamos un cóctel y damos una mirada al RASTRILLO MAASAI, Una serie de objetos traídos por Isabel desde Tanzania que estarán a la venta para recaudar dinero destinado a su Escuela. Es un buen momento para adquirir tus regalos de Navidad al tiempo que se contribuye a una gran causa.



Os esperamos; acompañarnos esa tarde y brindaremos juntos por una feliz Navidad 2007 y para que nuestros proyectos y deseos se vean cumplidos.

**!! ven a nuestro
RASTRILLO MAASAI!!**



Confirmar asistencia al 697267795

PINTURAS DE SALGADO ROMERO

En los locales del Club Social se expone hasta el próximo 6 de enero, la obra del pintor Eduardo Salgado.



CHARLAS SOBRE BIOÉTICA

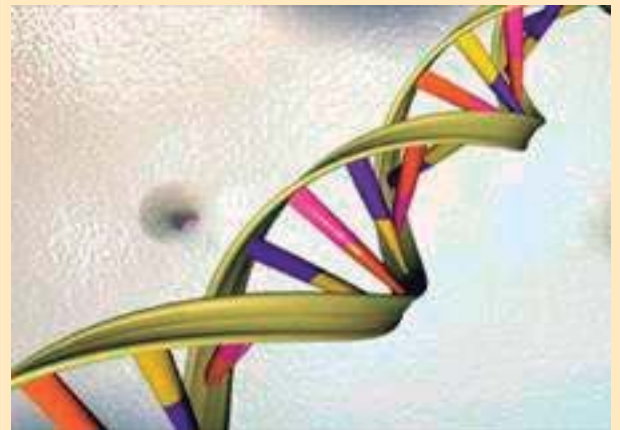

Se estan desarrollando unas charlas-coloquio en el Salón de Actos del Club que, apoyadas sobre un vídeo editado por la Universidad de Navarra y dirigido por especialistas, nos ayuden a tener un mayor y mejor conocimiento sobre estos temas de evidente actualidad social. Los problemas de la bioética, o bioderecho o biomedicina, NO es sólo cuestión de los especialistas. Nos interesan o deberian interesarnos a todos. Existen muchas preguntas de polémica respuesta: ¿Todo lo que es técnicamente posible es también moralmente admisible? ¿Es el hijo un don que se acoge o un producto que se fabrica? ¿Por qué no poner fin al dolor con una buena muerte?, Etc. Etc.

Al finalizar se abrirá un coloquio.

El próximo video-coloquio será el día 12 de Diciembre, sobre el tema "Los cuidados paliativos", a las 20 horas, con una duración total de unos 45/50 minutos.

En Enero, se repetirá nuevamente la edición de estas charlas, durante cuatro sábados, con el mismo horario. Avisaremos por esta misma vía su inicio.

Interviene y modera: Beatriz-Carmen Sobremonte Andrés, magistrada juez de Valencia, contando con el apoyo médico del especialista en la materia del Dr. D. Antonio del Olmo.

La asistencia será libre pudiendo acudir tanto adultos como jóvenes que tengan inquietud por ampliar conocimientos sobre las cuestiones propuestas.

EL AGUA QUE SE ABASTECE EN LA URBANIZACIÓN, TIENE UN ALTO CONTENIDO DE NITRATOS.

La O.M.S. establece la recomendación de no utilizarla para la bebida por parte de lactantes y de mujeres embarazadas, ni en la preparación de alimentos infantiles.



HormiTextur
PAVIMENTO IMPRESO

C/ Virgen de los Desamparados, 21 b
 46185 La Pobla de Vallbona - Valencia
 T. 696 536 479
www.hormitextur.com



Clínica Campos
 clínica de medicina estética

DR. José V. Campos Cristóbal



cuidamos
tu belleza
 medicina estética

rejuvenecimiento facial relleno de arrugas mesoterapia
 hilos tensores bioestimulación con plasma rico en
 plaquetas tratamiento de la obesidad oxigenoclasia
 ultrasonidos endermologie eliminación de varices
 crioescclerosis fotodepilación de larga duración



www.clinicacampos.com

Císcar 29 2ª
 t. 963 740 864
 46005 Valencia

Joan Miró 11
 m. 620 248 968
 46130 Massamagrell

La Ermita por Peru



Con motivo de la reciente catástrofe sufrida en Perú, se programó una colecta especial para colaborar, materialmente, con nuestros queridos hermanos peruanos en la reconstrucción de su País.

El importe de dicha colecta, complementado con fondos propios de la Ermita, se ha remitido a Cáritas-Perú, mediante cheque de 2.000 Euros a través de la Delegación Diocesana de Cáritas Valencia.

La entrega se llevó a efecto de manera personal por nuestro párroco, D. Enrique y el secretario-tesorero del Consejo de Pastoral.

Según se nos informó por la Dirección de Cáritas, el importe de nuestra ayuda supone UNO POR CIENTO del total recaudado en la Diócesis para este fin, situación que fue valorada muy positivamente, al tiempo que, en nombre de sus receptores, se nos agradeció el esfuerzo realizado.

Felicitación y agradecimiento que hacemos seguir a todos los que han participado. Que Dios os lo pague.

CÁRITAS DIOCESANA
 Pl. de Cisneros, 5
 TELEFONO 96 391 02 05
 46003 VALENCIA
 N.I.F. G-4600177-B

"Entidad de la Iglesia Católica inscrita en el Registro del Ministerio de Justicia, con el número 395 SE/C"

Nº 000917

Con esta fecha entrega D. ASOCIACION ERMITA NTRA SRA ALFINACH con domicilio en _____, calle o plaza de _____ n.º _____, la cantidad de DOS MIL euros como donativo a CÁRITAS para los fines propios de la institución, TELÉFONO PERÚ

Valencia 23 de octubre de 2007

Por Cáritas.

SON 2000 euros

El importe de este donativo es deducible de la cuota del impuesto de la Renta de las Personas Físicas en la cuantía que determine la Ley. Prescripción de Datos de Carácter Personal. De conformidad con lo dispuesto en la Ley Orgánica 15/1999, de 13 de diciembre, de protección de Datos de Carácter Personal, CÁRITAS DIOCESANA DE VALENCIA, Da conformidad con lo dispuesto en la Ley Orgánica 15/1999, de 13 de diciembre, de protección de Datos de Carácter Personal, a un fichero de su titularidad cuya finalidad es la gestión de donativos y le reconoce la posibilidad de ejercitar gratuitamente los derechos de acceso, rectificación, cancelación y oposición en la dirección electrónicamente publicada.

LOTERIA DE LA ERMITA

lotería nacional

200705

ASOC. ERMITA NTRA. SRA. ALFINACH Y MONASTERIOS

SORTEO 22 DICIEMBRE 2007

DEPOSITARIO ASOCIACIÓN ERMITA DE NUESTRA SEÑORA ALFINACH Y MONASTERIOS

DONATIVO: 1 EURO

NUM. PARTIC. 526 CLAVE 4 1502

CADUCA A LOS 3 MESES. TODO TALÓN ROTO SERÁ NULO. PREMIOS ESPECIALES A REPARTIR.

PARTICIPACION 4,00 EUROS

N.º SORTEO

SERIES

FRACCION

Bautizo en la Ermita



24-11-07
 Daniella Castillo Ibañez

HORA DE MISAS EN LA ERMITA

Horario de misas desde el día 1 de Octubre



DIARIA: 19,00
 -inclusive domingos y festivos-
DOMINGOS Y FESTIVOS:12,00

Confesiones 30 minutos antes de las misas
 El primer domingo de cada mes a partir de octubre, la misa de 12 estará dedicada a los niños

TAPIZ BALCONERA PARA NAVIDAD

La Navidad empieza a manifestarse cada vez más temprano. Ya tenemos las calles engalanadas con toda clase de luces y adornos de lo más variopinto. Casi ninguno hace referencia al verdadero misterio de la Navidad. Los comercios pretenden atraer a los clientes con más luces. Casi ninguna representación del Nacimiento del Salvador.

Volverán a suprimirse los belenes y festivales de villancicos en algunas escuelas y colegios, como una manifestación más de la ofensiva laicista que, desde ciertas instancias, está teniendo lugar en nuestro país. Lo curioso es que se justifique con el argumento de que en un estado laico no puede haber manifestaciones externas de religiosidad en esos lugares, para no ofender a los no creyentes, pero en cambio sí admiten que se puedan permitir obras de teatro y exposiciones blasfemas, muchas veces subvencionadas con el dinero de todos, aunque ello ofenda a millones de los que sí creemos. Desde la Iglesia de los Santos Juanes, de Puçol, con la idea por todos compartida de recuperar el sentido de la Navidad, han confeccionado unos tapices-balconeras con el fin de llenar las ventanas y nuestros hogares con motivos verdaderamente cristianos. Representa a la Sagrada Familia, como se puede apreciar por la foto. Está confeccionada en tela de loneta de alta calidad. Medidas: 100 X 140 cms.

Si deseas adquirir alguno/s, su precio es de 13 Euros y lo puedes solicitar en la Ermita, -donde se ha expuesto un ejemplar-, bien a Jose Lino o a Dulce Aznar.

Sé original: adorna tu balcón esta Navidad con un motivo cristiano. Su diseño lleno de color servirá para anunciar, desde tu casa, la buena noticia del nacimiento del Salvador.



LIMPUIG, S.L.

LIMPIEZAS Y MANTENIMIENTOS

EMPRESA AVALADA POR EL
SERVICIO VALENCIANO DE SALUD (SERVASA)

LIMPUIG, S.L.

Isaac Peral, 8.bj.izq. • Tel. 96 147 28 18 • Tel. 96 146 55 61

Fax 96 147 28 18

46540 EL PUIG (VALENCIA)

www.limpuig.com

naturfont[®] aqua

No cargue con más agua, nosotros se la llevamos a su domicilio

Oferta especial dispensador hogar agua fría y natural



AGUA SOLÁN DE CABRAS - AGUA DE AZUEBAR

Infórmese en el tel.: 902 88 57 12

MATIES BELLIDO

TRABAJOS AGRICOLAS Y SERVICIOS, S.L.

- Trabajos y maquinaria agrícola
- Mantenimiento y jardinería
- Cuba de agua
- Leña calefacción y paellas a domicilio
- Seriedad y experiencia

C/. Calvario Viejo, 38 - Sagunto

Teléfono 647 752 505

EMPRESA INSTALADORA

FONTANERIA Y CALEFACCIÓN



FRANCISCO ESTEVE NEBOT

C/ SANTA TERESA, 14 - 11

MÓVIL: 616 191 492

46530 - PUÇOL

(VALENCIA)



ACADEMIA DE IDIOMAS

ESPAÑOL • INGLÉS • ALEMÁN • ITALIANO • FRANCÉS

- Spanish for foreigners
- Cursos de inglés. Todos los niveles y conversación
- Grupos reducidos
- Sesiones de intercambio lingüístico
- Cursos infraempresas

spanishandfriends@hotmail.com

CALLE BARRACA, 1 PISO 1.º, PUERTA 4 - 46530 PUZOL

TELÉFONOS 96 146 56 14 - 630 35 12 90

Para que sus veranos sean diferentes

EGP PISCINAS

PISCINAS EN ACERO
CUBIERTAS TELESCÓPICAS
LIMPIEZA Y MANTENIMIENTO INTEGRAL
LA GAMA MÁS COMPLETA DE PRODUCTOS PARA EL
TRATAMIENTO DEL AGUA

POL. IND. POBLA DE ARNALS TEL. 96 145 00 88 FAX 96 145 01 01
www.egppiscinas.com infor@egppiscinas.com



CLIMATIZACION - ENERGIA SOLAR

Tel: 96 147 94 26

www.fuentessl.es

VITRIFICADO DE SUELO DE MARMOL Y TERRAZO
LIMPIEZA DE MOQUETAS, ALFOMBRAS Y TAPICERIAS
RESTAURACION-MANTENIMIENTO

JORGE COTTO.C

C/Ramón y Cajal, 8, 1

46530-PUZOL

Tlf y fax: 961 959 109

Movil: 652 571 310

E-mail: jorgerafa_cotto@hotmail.com



BRILLO-NET

COMPRA - VENTA DE INMUEBLES Y SUELOS

- RESIDENCIALES
- INDUSTRIALES
- RUSTICOS

visite nuestra pagina web

www.inmosor.com

info@inmosor.com

961 499 454



FAX. 961 480 706

Albalat dels Sorells (Valencia)

Plantas Naturales
Jardinería
Mobiliario de Jardín
Decoración
Alimentación animal
Diseño, ejecución y mantenimiento de Jardines
Herramientas y maquinaria de Jardinería

*El Jardín
de Amanda*

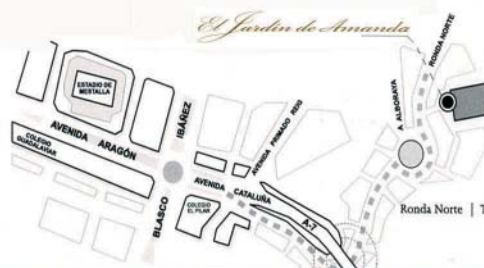

Camino de Farinós, 33 bis
Ronda Norte | Tramo Universidad Politécnica-Alboraya
46020 VALENCIA

T 963 690 560

CUPÓN CANJEABLE POR UN OBSEQUIO PROMOCIONAL O DESCUENTO DEL 10%



www.jardinamanda.com

*Por compras superiores a 30 euros

OSAM, S.L



C/ Los Huertos, 27
962 661 204
Móvil 646 973 564

46500 SAGUNTO
(Valencia)

Jardinet

Maquinaria de Jardinería

TALLERES LOPEZ BOSCH, S.L.

DISTRIBUIDOR OFICIAL

HONDA **ECHO** **Tanaka** **Silky**
The Power of Dreams



SERVICIO TÉCNICO Y ALQUILER

961 420 392

C/. Ramón y Cajal, 6 y 8
46530 - PUÇOL - Valencia

www.jardinet.es





PIENSOS PARA SU PERRO Y GATO A DOMICILIO

Tel. 96 251 13 36



PEPE JORDAN

REPARTO DE PIENSO A DOMICILIO LUNES, MIÉRCOLES Y VIERNES

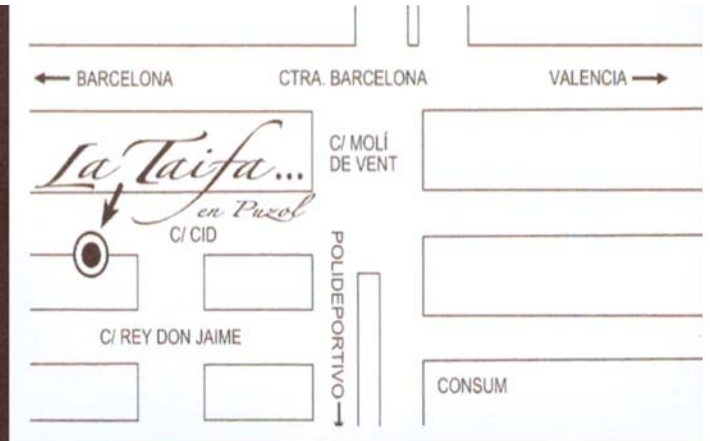
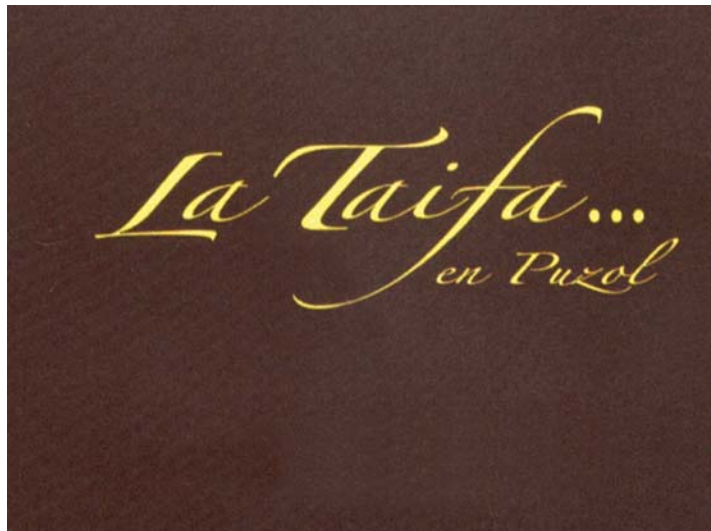

C/ Cid, 10 Puzol (Valencia)
Reservas: 659 417 522 · 96 142 16 50 · lataifa@lataifa.com

el ASV celebra su Thanksgiving Day

American School of Valencia

Cuando llega noviembre, en el American School of Valencia se celebra el *Thanksgiving Day* o Día de Acción de Gracias. Esta fiesta se celebra en homenaje a los primeros peregrinos que llegaron a tierras americanas. El *Thanksgiving Day* es un día de

celebración que nos recuerda que la Navidad está ya cerca al mismo tiempo que nos convoca a todos a compartir una magnífica comida tras haber disfrutado con nuestros compañeros de una divertida jornada de convivencia. **Happy Thanksgiving!**



se retoman los Talleres para Padres

Una vez comenzado el curso escolar, y casi ya acabando el primer trimestre, el American School of Valencia organiza los Talleres para Padres o *Parents Workshops*. Estos talleres que forman parte del programa FAST, ofrecen la posibilidad a

los padres de poder compartir con los profesores de sus hijos las técnicas y metodologías necesarias, así como intercambiar ideas y estrategias favorables, que ayuden y motiven en su aprendizaje y desarrollo diario.



COMPROMISO EDUCATIVO

COMMITMENT TO EDUCATION



asvalencia@asvalencia.org

96 140 54 12

www.asvalencia.org

AQUA NEUS

CENTRO DE ESTÉTICA
BIENESTAR Y ADELGAZAMIENTO
HOMBRE - MUJER
Tel. 96 142 28 26

NO
CERRAMOS
A MEDIODIA

RADIOFRECUENCIA
(Lifting sin cirugía)

FOTODEPILACIÓN

MESOTERAPIA

LINFODRENAJE

ENDERMOLÓGIA

ULTRASONIDOS



Tu Centro de Fotodepilación y
Cuidado Integral del Cuerpo

*Hombres y Mujeres ya nos
cuidamos por igual, ven tú a mimarlo
y disfruta de tu cuerpo sin vello y
de una piel firme y purificada.*

CENTRO ESPECIALIZADO
EN FOTODEPILACIÓN

todo para su jardín

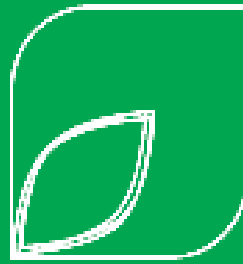

jardinería
Javier castelló

Javier Castelló Moreno
tel: 658 90 07 81

Katy
MODA INFANTIL Desde 1995

mayoral

C/ Sanchis Guarner, 2 (Entrada por Marqueret)
46530 Puçol (Valencia) Tel. 96 146 53 64



AlfiTur
Viatges

Tu agencia
de confianza

Avda. Alfinach, 28 Bajo Dcha. - 46530 PUZOL (Valencia)
Tel. 96 142 40 78 Fax: 96 142 26 83
silvia@alfitur.com eva@alfitur.com

CRISTALERIA • ESPEJOS • VIDRIERAS

Crisol
DECOR, S.L.

PASAJE STA. MARIA, E-6
TEL. 96 142 03 18 • FAX 96 146 42 97

46530 PUZOL
(Valencia)

LAMINAS • MARCOS • MOLDURAS • REGALOS • MAMPARAS

HORARIOS Trenes 							
a. Lunes a viernes, excepto festivos. b. Lunes a sábado, excepto festivos. c. Diario excepto sábados							
LLEGADAS A PUÇOL DESDE VALENCIA							
6,19	a	9,45		14,33	a	18,33	a
6,40	b	10,14	a	15,00		19,00	
7,03	a	10,45		15,14	a	19,14	a
7,24	a	11,14	a	15,33	a	19,33	a
7,33	a	11,45		16,00		19,55	
7,45		12,14	a	16,14	a	20,14	c
8,03	a	12,45		16,45		20,45	
8,24	a	13,14	a	17,14	a	21,14	a
8,45		13,45		17,45		21,45	
9,14	a	14,14	b	18,14	a	22,14	a
						22,55	
SALIDAS DE PUÇOL A VALENCIA							
6,31	a	10,04	a	14,42	b	18,47	a
6,54	b	10,31		15,09	a	19,09	a
7,12	a	11,07	a	15,36		19,31	
7,36	a	11,31		15,42	a	19,42	a
7,42	a	12,04	a	16,09	a	20,09	a
8,11		12,31		16,31		20,31	
8,21	a	13,07	a	17,04	a	21,04	a
8,32	c	13,31		17,31		21,31	
8,59	a	14,04	a	18,04	a	22,04	a
9,31		14,31		18,31		22,31	
						23,09	a

TURNO DE FARMACIAS DE GUARDIA 			
MES DE NOVIEMBRE			
DIA	TITULAR	CALLE/CIUDAD	TELF.
1	Jueves GIL TOMAS	Buenavista, 16 - Massamagrell	961 440 533
2	Viernes BURGOS	Alicante, 11 - Puzol	961 420 502
3	Sabado VILLAR	Pl S. Joan De Ribera, 3 - Puzol	961 420 139
4	Domingo MORENO	Santa Teresa, 6 - Puzol	961 421 565
5	Lunes FÉLIX	Dr. Romeu, 4 - Rafelbunyol	961 411 338
6	Martes IBORRA	Sol 39, - Massamagrell	961 441 240
7	Miercoles VALLS	Bancalets, 3 (Ciudad Jardín) - Puzol	961 465 696
8	Jueves AZNAR	Calvario, 30 - Rafelbunyol	961 411 337
9	Viernes CARBONELL	Virgen Del Rosario, 10 - Massamagrell	961 440 024
10	Sabado FÉLIX	Dr. Romeu, 4 - Rafelbunyol	961 411 338
11	Domingo FÉLIX	Dr. Romeu, 4 - Rafelbunyol	961 411 338
12	Lunes VALLS	Bancalets, 3 (Ciudad Jardín) - Puzol	961 465 696
13	Martes ORTIZ	Alicante, 31- El Puig	961 471 006
14	Miercoles GIL BENSO	Miguel Servet, 52 - Massamagrell	961 444 671
15	Jueves MORENO	Santa Teresa, 6 - Puzol	961 421 565
16	Viernes BOIX	País Valencia, 111 - Poble De Farnals	961 441 936
17	Sabado GIL TOMAS	Buenavista, 16 - Massamagrell	961 440 533
18	Domingo IBORRA	Sol 39, - Massamagrell	961 441 240
19	Lunes MARTINEZ	Major, 53-Massamagrell	961 440 062
20	Martes MORENO	Santa Teresa, 6 - Puzol	961 421 565
21	Miercoles FERRERES	Castellón, 3 - Poble De Farnals	961 445 942
22	Jueves GIL CORELL	Major, 43 - Massamagrell	961 440 078
23	Viernes BURGOS	Alicante, 11 - Puzol	961 420 502
24	Sabado BOSO	Pza. País Valencia, 12	961420612
25	Domingo VALLS	Bancalets, 3 (Ciudad Jardín) - Puzol	961 465 696
26	Lunes SEGARRA	Mayor, 45 - Puig	961 470 132
27	Martes IBORRA	Sol 39, - Massamagrell	961 441 240
28	Miercoles VILLAR	Pl S. Joan De Ribera, 3 - Puzol	961 420 139
29	Jueves FÉLIX	Dr. Romeu, 4 - Rafelbunyol	961 411 338
30	Viernes GIL TOMAS	Buenavista, 16 - Massamagrell	961 440 533

SE RECOMIENDA CONFIRMAR POR TELEFONO LA FARMACIA DE TURNO

HORARIOS metro 			
RAFELBUNYOL - VALENCIA		VALENCIA - RAFELBUNYOL	
LABORABLES	SABADOS	LABORABLES	SABADOS
07,28	07,27	07,23	07,21
08,28	08,27	08,23	08,21
09,28	09,27	09,23	09,21
10,28	10,27	-----	-----
-----	-----	-----	-----
14,58	14,27	14,53	14,41
17,28	17,27	17,23	17,21
18,28	18,27	18,23	18,21
19,28	19,27	19,23	19,21
20,28	20,27	20,23	20,21
LABORABLES: a las horas y 13', 28', 43' y 58'		LABORABLES: a las horas y 8', 23', 38' y 53'	
SÁBADOS: a las horas y 7', 27' y 47'		SÁBADOS: a las horas y 7', 27' y 47'	
PUBLICAMOS LOS HORARIOS QUE ENLAZAN CON NUESTRO AUTOBÚS.			
LOS LABORABLES DE AGOSTO TIENEN EL MISMO HORARIO QUE LOS SÁBADOS Y FESTIVOS			

MES DE DICIEMBRE			
DIA	TITULAR	CALLE/CIUDAD	TELF.
1	Sabado AZNAR	Calvario, 30 - Rafelbunyol	961 411 337
2	Domingo AZNAR	Calvario, 30 - Rafelbunyol	961 411 337
3	Lunes VALLS	Bancalets, 3 (Ciudad Jardín) - Puzol	961 465 696
4	Martes ORTIZ	Alicante, 31- El Puig	961 471 006
5	Miercoles CARBONELL	Virgen Del Rosario, 10 - Massamagrell	961 440 024
6	Jueves SEGARRA	Mayor, 45 - Puig	961 470 132
7	Viernes ORTIZ	Alicante, 31- El Puig	961 471 006
8	Sabado MORENO	Santa Teresa, 6 - Puzol	961 421 565
9	Domingo MORENO	Santa Teresa, 6 - Puzol	961 421 565
10	Lunes GIL BENSO	Miguel Servet, 52 - Massamagrell	961 444 671
11	Martes MORENO	Santa Teresa, 6 - Puzol	961 421 565
12	Miercoles BOIX	País Valencia, 111 - Poble De Farnals	961 441 936
13	Jueves MARTINEZ	Major, 53-Massamagrell	961 440 062
14	Viernes MORENO	Santa Teresa, 6 - Puzol	961 421 565
15	Sabado BOSO	Pza. País Valencia, 12	961 420 612
16	Domingo VALLS	Bancalets, 3 (Ciudad Jardín) - Puzol	961 465 696
17	Lunes FERRERES	Castellón, 3 - Poble De Farnals	961 445 942
18	Martes GIL CORELL	Major, 43 - Massamagrell	961 440 078
19	Miercoles BURGOS	Alicante, 11 - Puzol	961 420 502
20	Jueves BOSO	Pza. País Valencia, 12	961 420 612
21	Viernes IBORRA	Sol 39, - Massamagrell	961 441 240
22	Sabado ORTIZ	Alicante, 31- El Puig	961 471 006
23	Domingo ORTIZ	Alicante, 31- El Puig	961 471 006
24	Lunes FERRERES	Castellón, 3 - Poble De Farnals	961 445 942
25	Martes BOSO	Pza. País Valencia, 12	961 420 612
26	Miercoles VILLAR	Pl S. Joan De Ribera, 3 - Puzol	961 420 139
27	Jueves FÉLIX	Dr. Romeu, 4 - Rafelbunyol	961 411 338
28	Viernes GIL TOMAS	Buenavista, 16 - Massamagrell	961 440 533
29	Sabado GIL BENSO	Miguel Servet, 52 - Massamagrell	961 444 671
30	Domingo CARBONELL	Virgen Del Rosario, 10 - Massamagrell	961 440 024
31	Lunes GIL BENSO	Miguel Servet, 52 - Massamagrell	961 444 671

Autobús

ALFINACH - PUÇOL - METRO

a: AUTOBUS ALFINACH
m: AUTOBUS MUNICIPAL

LUNES A VIERNES

	C. Morv.	Emilio Bayarri	J. Alfon. (Buzón)	Instituto	Ambulatorio	Obispo Hervás	Consum Milotxa	Renfe	Colegio Hispano	Colegio Alfinach	Instituto	Playa	Metro Rafel.
a	07:05	07:07	07:10	-	-	-	07:15	-	-	-	-	-	07:25
m	07:48	07:51	-	07:56	-	-	07:58	08:00	-	-	-	-	-
a	08:05	08:07	08:10	-	-	-	-	-	-	08:15	-	-	08:40
m	08:25	08:28	-	08:33	08:35	08:40	-	-	-	-	-	-	-
a	09:15	09:17	09:20	-	-	-	-	-	-	09:25	-	-	09:40
m	09:12	09:15	-	09:20	-	-	09:22	09:24	-	-	-	10:08	-
a	10:15	10:17	10:20	-	-	-	10:30	-	-	-	-	-	-
m	12:20	12:23	-	12:28	-	-	12:30	12:32	-	-	-	-	-
m	13:00	13:03	-	13:08	-	-	13:10	13:12	-	-	-	-	-
m	13:40	13:43	-	13:48	-	-	13:50	13:52	-	-	-	14:00	-
a	14:05	14:07	14:10	-	-	-	14:15	-	-	14:22	14:20	-	-
a	14:35	14:37	14:40	-	-	-	-	-	-	-	-	-	14:50
m	15:48	15:51	-	15:56	-	-	15:58	16:00	-	-	-	-	-
a	-	-	-	-	-	-	-	-	16:30	16:50	-	-	-
m	17:07	17:10	-	17:15	-	-	17:17	17:19	-	-	-	-	-
a	17:20	17:22	17:25	-	-	-	-	-	-	-	-	-	17:40
a	18:20	18:22	18:25	-	-	-	18:30	18:35	-	-	-	-	18:40
m	18:25	18:28	-	18:33	-	-	18:35	18:37	-	-	-	18:45	-
a	19:20	19:22	19:25	-	-	-	19:30	19:35	-	-	-	-	19:40
a	20:20	20:22	20:25	-	-	-	20:30	20:35	-	-	-	-	20:40

Recordamos que no hay servicio de autobús los domingos, además del Viernes Santo, Navidad (25 de diciembre), Año Nuevo (1 de enero) y Reyes (6 de enero)

Autobús



METRO - PUÇOL - ALFINACH

a: AUTOBUS ALFINACH
m: AUTOBUS MUNICIPAL

LUNES A VIERNES

	Metro Rafel.	Playa	Obispo Hervás	Renfe	Video Club	Colegio Sta. Marta	Instituto	J. Alfons (Buzón)	Emilio Bayarri	Colegio Hispano	Camp Morvedre
m	-	07:15	-	07:25	07:30	-	07:31	07:35	07:40	-	07:46
a	07:30	-	-	-	07:40	-	-	07:56	07:58	-	08:00
m	-	-	-	08:00	08:05	-	8:06	08:10	08:15	-	08:21
a	08:45	-	-	-	-	-	-	08:56	08:58	09:00	09:15
m	-	-	08:40	08:48	08:53	8:54	08:55	08:58	09:03	-	09:09
a	09:45	-	-	-	09:55	-	-	10:05	10:08	-	10:10
m	-	-	-	11:55	12:00	-	12:01	12:05	12:10	-	12:16
m	-	-	-	12:32	12:40	-	12:41	12:45	12:50	-	12:56
m	-	-	-	13:12	13:20	-	13:21	13:25	13:30	-	13:36
a	15:00	-	-	-	-	-	-	15:15	15:17	-	15:20
m	-	15:20	-	15:28	15:31	-	15:32	15:36	15:41	-	15:47
m	-	-	16:38	16:45	16:50	16:51	16:52	16:55	17:00	-	17:06
a	17:45	-	-	17:55	18:00	-	18:05	18:08	18:10	-	18:15
m	-	-	-	18:03	18:06	-	18:07	18:11	18:16	-	18:22
a	18:45	-	-	19:00	19:05	-	-	19:10	19:13	-	19:15
a	19:45	-	-	20:00	20:05	-	-	20:10	20:13	-	20:15
a	20:45	-	-	21:00	21:05	-	-	21:10	21:13	-	21:15

RECOMENDACIONES PARA ESCOLARES

INSTITUTO: ENTRADA, bus municipal de las 7,50 h.; SALIDA a las 13,10 autobus municipal 13,20 h.; SALIDA 14,10 bus Alfinach 14,20; entrada a las 16,00 h. bus municipal a las 15,50 h.; SALIDA 17,50 bus Alfinach 18,05.

COLEGIO SANTA MARTA:

ENTRADA, bus municipal 8,30 h.; SALIDA, bus municipal 16,47 h.

COLEGIO OBISPO HERVAS:

ENTRADA, bus municipal 8,30 h.; SALIDA bus municipal 16,40 h.

COLEGIO HISPANO:

ENTRADA, bus Metro-Alfinach 8,45 h.; SALIDA bus Alfinach 16,30 h.

COLEGIO ALFINACH: ENTRADA 8,30 bus Alfinach 8,05 h.; ENTRADA 9,30 h. bus Alfinach 9,05 h.; SALIDA bus Alfinach 16,50 h.

Autobús



ALFINACH - PUÇOL - METRO

SABADOS Y FESTIVOS

(Domingos no hay servicio)

Salida C. Morvedre	Puçol Consum	Puçol Renfe	Llegada Rafelbunyo
08:05	08:10	08:15	08:25
09:05	09:10	09:15	09:25
10:05	10:10	10:15	10:25
13:05	13:10	13:15	13:25
14:05	14:10	14:15	14:25
17:05	17:10	17:15	17:25
18:05	18:10	18:15	18:25
19:05	19:10	19:15	19:25
20:05	20:10	20:15	20:25

Salida de Rafelbunyo	Puçol Renfe	Puçol Video Club	Llegada C. Morvedre
08:30	08:40	08:45	08:55
09:30	09:40	09:45	09:55
10:30	10:40	10:45	10:55
13:30	13:40	13:45	13:55
14:30	14:40	14:45	14:55
17:30	17:40	17:45	17:55
18:30	18:40	18:45	18:55
19:30	19:40	19:45	19:55
20:30	20:40	20:45	20:55

Guía de Servicios

SERVICIOS EN LA URBANIZACION

RECOGIDAS DE BASURAS:	Todos los días.
RECOGIDAS DE RESIDUOS VERDES:	Viernes
LIMPIEZA DE CALLES:	Viernes tarde
RECOGIDA DE TRASTOS VIEJOS:	Martes por la mañana (previo aviso al 649 455 561)
REPARTO DE PRENSA:	Todos los días - Papelería Amparo (96 142 22 92)
AUTOBÚS A PUÇOL (RENFE):	Consulte horarios en páginas guía.
AUTOBÚS A RAFELBUÑOL (METRO):	Consulte horarios en páginas guía.
TV ALFINACH (48 DE UHF):	Carrusel informativo cada 20 minutos.
OFICINAS URBANIZACIÓN:	horario lunes a viernes, 10 a 14 y 16 a 19 h.; sábados 10 a 14 h.
PÁGINA WEB Y C. ELECTRÓNICO:	www.alfinach.net / alfinach@alfinach.net
HORARIO MISAS ERMITA ALFINACH:	Diaria: 19,00 / Domingos: 12,00 y 19,00 h.

El medio ambiente en la urbanización. OCTUBRE

Día	Hora	Elemento	Medición
10-10	13,46	Viento	19,0 km/h
16-10	15,22	Temperatura máx.	+ 40,7
02-10	06,13	Temperatura min.	+ 22,3
15-10		Cloro en red	0,58 mg/l
Lluvia (l/m2)	En el mes	OCTUBRE 2006	15,50
		OCTUBRE 2007	129,10
	Desde OCTUBRE	2005-6	210,15
		2006-7	752,96

SOLO SOCIOS

CLUB ALFINACH

Cafetería - Restaurante

AMPLIA CARTA DE ARROCES, CARNES, PESCADOS FRESCOS, POSTRES CASEROS Y EXCELENTE SURTIDO DE TAPAS Y BOCADILLOS.

Paella Valenciana	7,50
Paella de verduras	7,50
Paella de conejo	9,00
Paella de marisco	9,00
Fideuá	9,00
Arroz a banda	9,00
Arroz negro	9,00
Arroz al horno	7,50
Paella de langosta	s/m

DISPONEMOS DE PAN PARA VENDER

Teléfono encargos y reservas:
961 420 056

NOTA: Como siempre se pueden encargar, menús especiales, comidas de empresa, banquetes u otras celebraciones para socios, con la antelación habitual. Este servicio y el reparto a domicilio es exclusivo para socios del Club

HORARIO DEL CLUB

CLUB Y CAFETERIA
Desde 15-06 al 16-09

De 10.00 a 01.00 h. madrugada

COMEDOR

De 13.45 a 16.00 h.

De 21.00 a 23.00 h.

MERCADOS AMBULANTES EN LA ZONA

PUÇOL	Martes y Sábados
PUÇOL PLAYA (verano)	Jueves (18'00 h.)
MASSAMAGRELL	Martes y Sábado
SAGUNTO	Miércoles
CANET	Miércoles tarde
PUERTO SAGUNTO	Jueves y Sábado
EL PUIG	Jueves
RAFELBUÑOL	Jueves



ALFINACH

Emergencias	961 424 444
Seguridad	649 455 560
Mantenimiento	649 455 561
Conserje Club	649 455 562
Oficinas móvil	649 455 563
Oficinas fijo	961 424 067
Restaurante Club	961 420 056
MED Seguridad	963 934 943

GENERAL

Aeropuerto	963 709 500
Ambulancia	962 672 928
Ayuntamiento	961 421 303
Butano Repsol	393 914 500
Butano Cepsa	961 452 019
Casa de Cultura	961 421 949
Centro Acogida Inmigrantes	961 420 559
Centro Infor. Juvenil	961 424 038
Correos Puçol	961 421 312
Emergencias	112
Emergencia Sanitaria	900 161 161
FF.CC. Generalitat	900 500 592
Iberdrola averías	901 202 020
Guardia Civil	961 420 937
Palau d'Esport	961 421 486
Policia Local Puçol	961 420 339
Polideportivo Municipal	961 422 903
Renfe	963 520 202
Renfe Puçol	963 914 500
Reparto Prensa	961 422 292
Repsol averías	901 121 212
Web Ayuntamiento	www.puçol.nu

HOSPITALES Y URGENCIAS

Ambulatorio de Puçol (24 horas)	961 464 664
Arnau de Vilanova	963 868 500
Casa de la Salud	963 897 700
Clínica Quirón	963 690 600
Clínico de Valencia	963 862 600
Hospital de Sagunto	962 659 400
La Fe	963 862 700
Puerto de Sagunto	962 680 636
Urgencias Puçol (de 15 a 8 h y festivos)	961 422 446
Virgen del Consuelo	963 177 800
9 de Octubre	963 460 000

SERVICIO DE TAXI PUÇOL

TOMAS PORTALES SORIANO
Tel. 656 80 56 56 (Part. 961 421 938)



ATENCIÓN PERSONALIZADA

JOSE V. MARTÍNEZ RODRÍGUEZ
Tel. 609 682 356



Desplazamientos nacionales
Se admiten encargos por anticipado

